«ԻՆԻՇԸԹԻՎ» ՍՊԸ

Պատվիրատու՝ Երևանի քաղաքապետարան
Պայմանագիր՝ ԵՔ-ՀՄԱԽԱՇՁԲ-25/2

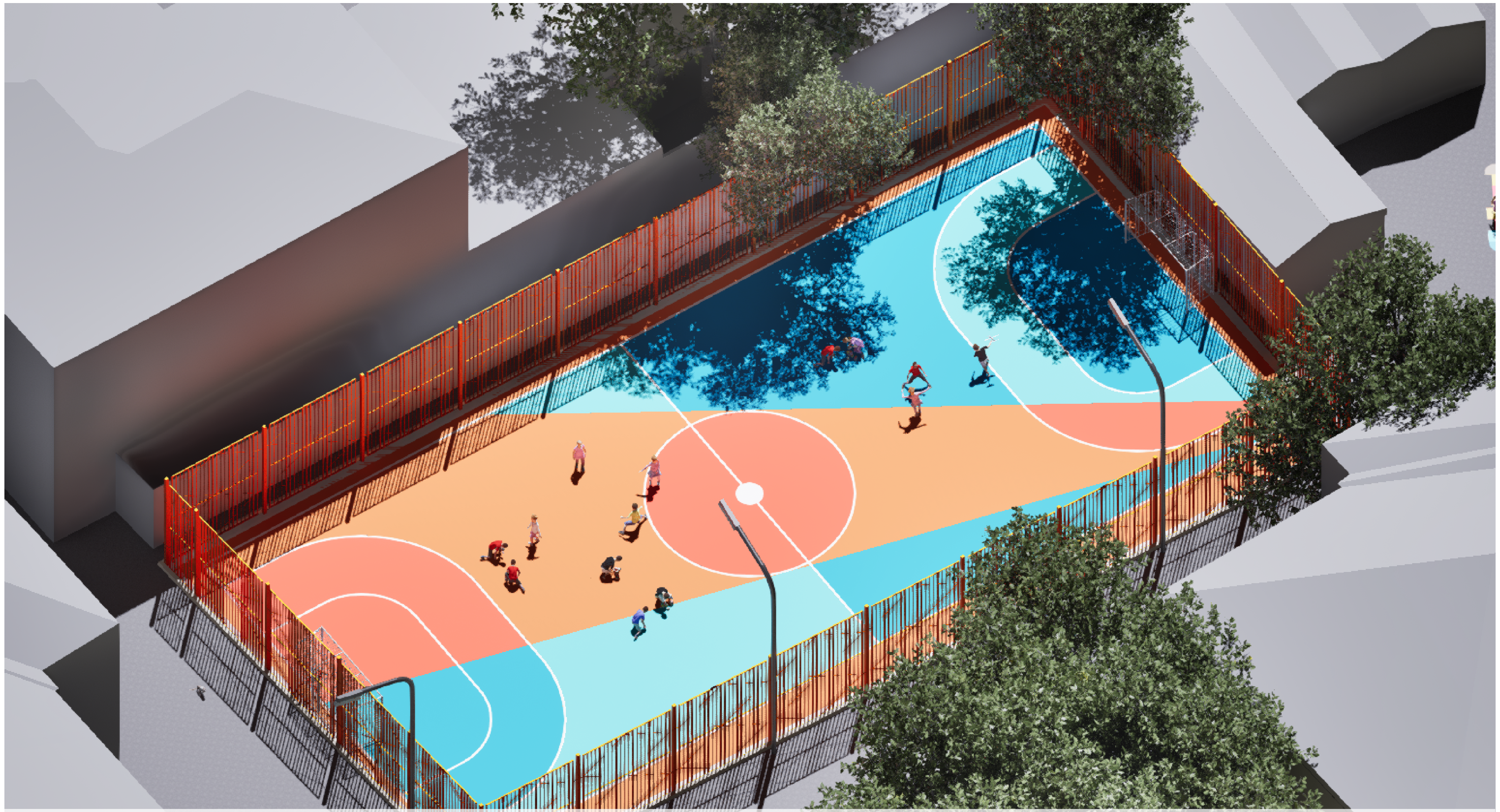

ՀՀ, Երևան քաղաքի, Կենտրոն վարչական շրջանի Տիգրան Մեծ 28 հասցեի բակային ֆուտբոլի դաշտի հիմնանորոգման աշխատանքներ

ԱՇԽԱՏԱՆՔԱՅԻՆ ՆԱԽԱԳԻԾ

ԳԻՐՔ 1

ԱՇԽԱՏԱՆՔԱՅԻՆ ԳԾԱԳՐԵՐ

Երևան 2025

ԲԱՑԱՏՐԱԳԻՐ

Նախագծով կատարվել է «ՀՀ, Երևան քաղաքի, Կենտրոն վարչական շրջանի Տիգրան Մեծ 28 հասցեի բակային ֆուտբոլի դաշտի հիմնանորոգման աշխատանքներ» աշխատանքային նախագիծը: Նախագիծը համապատասխանում է տվյալ ժամանակահատվածում ՀՀ-ում գործող նորմերին և ստանդարտներին:

Նախագիծը բաղկացած է 2 մասից՝

Ճարտարապետաշինարարական մաս

Շինարարության կազմակերպում

Նախագծով նախատեսվում է իրականացնել հետևյալ հիմնական աշխատանքները.

Քանդման և ապամոնտաժման աշխատանքներ

Քանդել գոյություն ունեցող ասֆալտբետոնյա շերտը իր նախաշերտով և ապամոնտաժել ֆուտբոլային դարպասները:

Կառուցողական աշխատանքներ

Իրականացնել նոր ռետինե ծածկույթ ֆուտբոլի դաշտի համար: Տեղադրել նոր ժամանակակից ֆուտբոլային դարպասներ 3x2x0.6մ չափերով: Նիշի փոփոխությամբ վերատեղադրել և թարմացնել գոյություն ունեցող ճաղավանդակավոր պարիսպի ներկի շերտը:

<u>Ուշադրություն</u>

Շինարարական աշխատանքների կազմակերպումը և անվտանգության ապահովումը պետք է համապատասխանի ’’Правила охраны труда при строительстве ремонте и содержании автомобильных дорог 1993-01-01’’ նորմատիվային փաստաթղթին:

Բարեկարգման աշխատանքների ժամանակ կարող են լինել նախագծային և ծավալային շտկումներ՝ ապամոնտաժման աշխատանքներից կախված:

ՀԻՄՆԱԿԱՆ ՆՇՈՒՄՆԵՐ

1. Սույն նախագծում առկա տեղեկատվությունը պետք է դիտվի բոլոր համապատասխան թերթերի և մասնագրերի հետ համատեղ:

2. Ցանկացած վրիպակ և անհամապատասխանություն գծագրերի միջև պետք է ճշգրտվի և համապատասխանեցվի նախագծային ընկերության հետ:

3. Սույն նախագծում ընդգրկված գծագրերի մասշտաբները չպետք է խախտվեն: Աշխատել գծագրերում առկա չափադրությամբ կամ համապատասխան մասնագրերով:

4. Ստուգված է ըստ նախագծային առաջադրանքի և համապատասխանեցված պայմանագրային փաստաթղթերում առկա տեղեկատվությանը:

5. Սույն նախագծում ներկայացված բոլոր գծագրերը և գրավոր նյութերը իրենցից ներկայացնում են օրիգինալ և չհրապարակված նյութեր և չեն կարող բազմացվել, օգտագործվել և/կամ հրապարակվել առանց ճարտարապետի հետ նախորոք գրավոր համաձայնեցման:

ՀԻՄՆԱԿԱՆ ԼՐԱԿԱԶՄԻ ԱՇԽԱՏԱՆՔԱՅԻՆ ԳԾԱԳՐԵՐԻ ՑԱՆԿ		
Հ/Հ	ԱՇԽԱՏԱՆՔԻ ԱՆՎԱՆՈՒՄԸ	ԹԵՐԹԻ ՀԱՄԱՐԸ
01	Բացատրագիր / Հիմնական լրակազմի աշխատանքային գծագրերի ցանկ / Հիմնական նշումներ	ՃՇ-1
02	Տեխնիկական մասնագիր / Շինարարական աշխատանքների ժամանակացույց	ՃՇ-2
03	Դիտարկվող տարածքի տեղադիրքը	ՃՇ-3
04	Իրավիճակային հատակագիծ	ՃՇ-4
05	Իրավիճակային հատակագիծ	ՃՇ-5
06	Գոյություն ունեցող վիճակի գլխավոր հատակագիծ	ՃՇ-6
07	Քանդման աշխատանքների հատակագիծ / Քանդման աշխատանքների տեխնիկական բնութագիր	ՃՇ-7
08	Բարեկարգման հատակագիծ	ՃՇ-8
09	Ռետինե ծածկույթի իրականացման հատակագիծ	ՃՇ-
10	Դաշտի գծանշումների իրականացման հատակագիծ	ՃՇ-10
11	Լայնական կտրվածքներ Ա-Ա, Բ-Բ / Գոյություն ունեցող մետաղական ցանկապատի վերանորոգման տեխնիկական բնութագիր	ՃՇ-11
12	Երկայնական կտրվածքներ Գ-Գ, Դ-Դ	ՃՇ-12
13	Ռետինե ծածկույթի իրականացման հանգույց (1) / Ռետինե ծածկույթի տեխնիկական բնութագիր / Երկաթբետոնե սահմանազատող գոտու տեխնիկական բնութագիր	ՃՇ-13
14	Դարպասի տեղադրման հանգույց	ՃՇ-14
15	Շինհրապարակի կազմակերպում	ՃՇ-15
16	Եռաչափ վիզուալիզացիա - տեսքը թռչնի թռիչքի բարձրությունից	ՃՇ-16
17	Եռաչափ վիզուալիզացիա - տեսքը մուտքի մոտից	ՃՇ-17
18	Եռաչափ վիզուալիզացիա - տեսքը բակից	ՃՇ-18

ՆԱԽԱԳԾԱՅԻՆ ԸՆԿԵՐՈՒԹՅՈՒՆ՝ Проектирующая компания:	
«ԻՆԻՇԸԹԻՎ» ՍՊԸ ООО «ИНИШИТИВ»	
ՀԱՍՑԵ՝ АДРЕС:	Նոր Նորքի 7-րդ զանգված, 34 շենք, 36 բնակարան Нор Норк, 7-й массив, дом 34, квартира 36.
ՔԱՂԱՔ՝ ГОРОД:	ՀՀ, ԵՐԵՎԱՆ РА, ЕРЕВАН
ՓՈՍՏ. ԻՆԴԵՔՍ՝ ПОЧТ. ИНДЕКС	0092
ՀԵՌԱԽՈՍ ТЕЛЕФОН՝	+374094500038
ԷԼ. ՓՈՍՏ՝ ЭЛ. ПОЧТА	syndicadarch@gmail.com
ԼԻՑԵՆԶԻԱ՝ ЛИЦЕНЗИЯ	ՃԲԴ-Ա-0110
ՆԱԽԱԳԾԻ ԱՆՎԱՆՈՒՄԸ՝ НАЗВАНИЕ ПРОЕКТА:	
ՀՀ, Երևան քաղաքի, Կենտրոն վարչական շրջանի Տիգրան Մեծ 28 հասցեյի բակային ֆուտբոլի դաշտի հիմնանորոգման աշխատանքներ	
ՆԱԽԱԳԾԻ ՀԱՍՑԵ՝ АДРЕС ПРОЕКТА:	
ՀՀ, քաղաք Երևան, Կենտրոն վարչական շրջան, Տիգրան Մեծ փողոց 28-ի բակ	
ՊԱՏՎԻՐԱՏՈՒ՝ КЛИЕНТ:	
ԵՐԵՎԱՆԻ ՔԱՂԱՔԱՊԵՏԱՐԱՆ МЭРИЯ ЕРЕВАНА	
ՊԱՅՄԱՆԱԳՐԻ ՀԱՄԱՐ՝ НОМЕР ДОГОВОРА:	
№ ԵՔ-ՀՄԱԽԱՇՁԲ-25/2	
ՆԱԽԱԳԾԱՅԻՆ ՓՈՒԼ ԵՎ ՄԱՍ՝ РАЗДЕЛ:	
Աշխատանքային նախագիծ Ճարտարապետաշինարարական մաս Рабочий проект Архитектурно-строительный раздел	
ԳԾԱԳՐԻ ԱՆՎԱՆՈՒՄԸ՝ НАЗВАНИЕ ЧЕРТЕЖА:	
Բացատրագիր / Հիմնական լրակազմի աշխատանքային գծագրերի ցանկ / Հիմնական նշումներ	

ԹԵՐԹ՝ СТРАНИЦА:	ԹԵՐԹԵՐ՝ СТРАНИЦЫ:	ՄԱՍՇՏԱԲ՝ МАСШТАБ:
ՃՇ-1	18	

Սա համակարգչով իրականացված /CAD/ գծագիր է և չպետք է փոփոխվի ձեռքով
Этот чертёж выполнен на компьютере (CAD) и не подлежит ручным изменениям

ՊԱՇՏՈՆԸ՝ СТРАНИЦА:	ԱՆՈՒՆ/ԱԶԳԱՆՈՒՆ՝ ИМЯ/ФАМИЛИЯ:	ՍՏՈՐ.՝ ПОДПИСЬ:
ՏՆՕՐԵՆ՝ ДИРЕКТОР:	Վ. Խաչատրյան В. Хачатрян	
ՆԳԾ՝ ГАП:	Ա. Սահակյան А. Саакян	
ՆԱԽԱԳԾՈՂ՝ АРХИТЕКТОР:	Դ. Զալինյան Д. Залинян	
ՆԱԽԱԳԾՈՂ՝ АРХИТЕКТОР:	Ն. Խաչատրյան Н. Хачатрян	
ՆԱԽԱԳԾՈՂ՝ АРХИТЕКТОР:	Ս. Գրիգորյան С. Григорян	
ՍՏՈՒԳԵՑ՝ ПРОВЕРЕНО:	Ա. Սահակյան А. Саакян	

ՏԵԽՆԻԿԱԿԱՆ ՄԱՍՆԱԳԻՐ

1. Մասնակիցների «Աշխատանքային ռեսուրսներ» և «Տեխնիկական միջոցներ», «Մասնագիտական փորձառություն» և որակական չափանիշներին ներկայացվող պահանջներ

«Աշխատանքային ռեսուրսներ» որակավորման չափանիշ - մասնակցի աշխատակազմում պետք է ընդգրկված լինեն առնվազն՝

Հ/Հ	Անվանումը	Որակավորումը, ոլորտը	Քանակը (մարդ)	Աշխատանքային փորձ
1	Աշխղեկ	Բածրագույն կրթությամբ ինժիներ-շինարար (քաղաքացիական և արդյունաբերական շինություններ)	1	3 տարի
2	Ռետիներ ծածկույթի իրականացման մասնագետ	ցանկացած	1	3 տարի
3	Հարդարման աշխատանքների մասնագետ (ներկարար)	ցանկացած	2	3 տարի
4	Բանվոր	ցանկացած	2	-

«Տեխնիկական միջոցների» որակավորման չափանիշ - մասնակցի պետք է ընդգրկված ունենա հետևյալ տեխնիկական միջոցները՝

Տեխնիկական միջոցի անվանումը	Տիպը	Պահանջվող քանակը (միավոր)
Ավտոինքնաթափ, բեռնատար, առնվազն 8տ	ցանկացած	1
Հենահատ մուրճ	ցանկացած	2
Ձեռքի հարվածային մուրճ	ցանկացած	2
Բետոնախառնիչ	Էլեկտրական կամ դիզելային, ≥120 լ	1
Ձեռքի գլդոն	ցանկացած	1
Վիբրապլիտա	Բենզինային կամ դիզելային, ≥90 կգ	1
Վիբրոռելս / վիբրոռեյկա	ցանկացած	1
Էլեկտրական գեներատոր	≥5 կՎտ հզորությա	1
Ջրցան մեքենա կամ շարժական ջրաբաք	ցանկացած	1
Անկյունահղկիչ (болгрка)	ցանկացած	1
Կտրող սղոց (դիսկովկա)	ցանկացած	1
Լազերային մակարդակ	ցանկացած	1
Ձեռքի գործիքների հավաքածու	Մուրճեր, պտուտակահաններ, մետրեր, մակարդակներ և այլն	բավարար քանակով
Շարժական պահեստային կոնտեյներ	ցանկացած	1
Անվտանգության նշաններ և ցանկապատ	ցանկացած	բավարար քանակով
Աղբահանման տարաներ կամ պարկեր	ցանկացած	բավարար քանակով
Անվտանգության միջոցների հավաքածու	Սաղավարտներ, ձեռնոցներ, պաշտպանիչ ակնոցներ, ազդանշանային ժապավենն	բավարար քանակով
Հրդեհաշիջման միջոցներ	Կրակմարիչներ, ավազի տարաներ և այլն	բավարար քանակով

2. Աշխատանքների կատարման համար պահանջվող լիցենզիան

Աշխատանքի կատարման համար պահանջվում է լիցենզիայի հետևյալ տեսակը.
- Բնակելի, հասարակական և արտադրական

3. Ժամկետներ
Կապալի օբյեկտի, դրա առանձին մասերի (կոնստրուկցիաներ և այլն) և օգտագործված նյութերի երաշխիքային

Հ/Հ	Նյութի տեսակը	Երաշխիքային նվազագույն ժամկետը (տարի)
1	Մետաղի ներկանյութի շերտ	3
2	Ծածկույթների և դրանց առանձին նյութեր և շինվածքներ	20
3	Դարպասներ	5

ՇԻՆԱՐԱՐԱԿՆ ԱՇԽԱՏԱՆՔՆԵՐԻ ԿԱՏԱՐՄԱՆ ԺԱՄԱՆԱԿԱՑՈՒՅՑ

«ՀՀ, Երևան քաղաքի, Կենտրոն վարչական շրջանի Տիգրան Մեծ 28 հասցեյի բակային ֆուտբոլի դաշտի հիմնանորոգման աշխատանքներ»

Աշխատանքի անվանումը	Շինարարական աշխատանքների ժամանակացույցը ըստ ամինսերի (մեկ բաժանումը՝ 30 օր)	
	1 (30 օր)	2 (30 օր)
Շին. մոնտաժային աշխատանքների նախապատրատման աշխատանքներ		
Քանդման աշխատանքներ		
Կառուցման աշխատանքներ		
Հայտնաբերված թերությունների վերացման, տարածքի մաքրման աշխատանքներ		
Անհրաժեշտ փաստաթղթերի նախապատրաստում, շահագործման հանձնում		

ՆԱԽԱԳԾԱՅԻՆ ԸՆԿԵՐՈՒԹՅՈՒՆ՝ Проектирующая компания:	
«ԻՆԻՇԸԹԻՎ» ՍՊԸ ООО «ИНИШИТИВ»	
ՀԱՍՑԵ՝ АДРЕС:	Նոր Նորքի 7-րդ զանգված, 34 շենք, 36 բնակարան Нор Норк, 7-й массив, дом 34, квартира 36.
ՔԱՂԱՔ՝ ГОРОД:	ՀՀ, ԵՐԵՎԱՆ РА, ЕРЕВАН
ՓՈՍՏ. ԻՆԴԵՔՍ՝ ПОЧТ. ИНДЕКС	0092
ՀԵՌԱԽՈՍ ТЕЛЕФОН՝	+374094500038
ԷԼ. ՓՈՍՏ՝ ЭЛ. ПОЧТА	syndicadarch@gmail.com
ԼԻՑԵՆԶԻԱ՝ ЛИЦЕНЗИЯ	ՃԲԴ-Ա-0110
ՆԱԽԱԳԾԻ ԱՆՎԱՆՈՒՄԸ՝ НАЗВАНИЕ ПРОЕКТА:	ՀՀ, Երևան քաղաքի, Կենտրոն վարչական շրջանի Տիգրան Մեծ 28 հասցեյի բակային ֆուտբոլի դաշտի հիմնանորոգման աշխատանքներ
ՆԱԽԱԳԾԻ ՀԱՍՑԵ՝ АДРЕС ПРОЕКТА:	ՀՀ, քաղաք Երևան, Կենտրոն վարչական շրջան, Տիգրան Մեծ փողոց 28-ի բակ
ՊԱՏՎԻՐԱՏՈՒ՝ КЛИЕНТ:	ԵՐԵՎԱՆԻ ՔԱՂԱՔԱՊԵՏԱՐԱՆ МЭРИЯ ЕРЕВАНА
ՊԱՅՄԱՆԱԳՐԻ ՀԱՄԱՐ՝ НОМЕР ДОГОВОРА:	№ ԵՔ-ՀՄԱԽԱՇՁԲ-25/2
ՆԱԽԱԳԾԱՅԻՆ ՓՈՒԼ ԵՎ ՄԱՍ՝ РАЗДЕЛ:	Աշխատանքային նախագիծ Ճարտարապետաշինարարական մաս Рабочий проект Архитектурно-строительный раздел
ԳԾԱԳՐԻ ԱՆՎԱՆՈՒՄԸ՝ НАЗВАНИЕ ЧЕРТЕЖА:	Տեխնիկական մասնագիր / Շինարարական աշխատանքների ժամանակացույց

ԹԵՐԹ՝ СТРАНИЦА:	ԹԵՐԹԵՐ՝ СТРАНИЦЫ:	ՄԱՍՇՏԱԲ՝ МАСШТАБ:
ՃՇ-2	18	

Սա համակարգչով իրականացված /CAD/ գծագիր է և չպետք է փոփոխվի ձեռքով
Этот чертёж выполнен на компьютере (CAD) и не подлежит ручным изменениям

ՊԱՇՏՈՆԸ՝ СТРАНИЦА:	ԱՆՈՒՆ/ԱԶԳԱՆՈՒՆ՝ ИМЯ/ФАМИЛИЯ:	ՍՏՈՐ.՝ ПОДПИСЬ:
ՏՆՕՐԵՆ՝ ДИРЕКТОР:	Վ. Խաչատրյան В. Хачатрян	
ՆԳՃ՝ ГАП:	Ա. Սահակյան А. Саакян	
ՆԱԽԱԳԾՈՂ՝ АРХИТЕКТОР:	Դ. Զալինյան Д. Залинян	
ՆԱԽԱԳԾՈՂ՝ АРХИТЕКТОР:	Ն. Խաչատրյան Н. Хачатрян	
ՆԱԽԱԳԾՈՂ՝ АРХИТЕКТОР:	Ս. Գրիգորյան С. Григорян	
ՍՏՈՒԳԵՑ՝ ПРОВЕРЕНО:	Ա. Սահակյան А. Саакян	

ԴԻՏԱՐԿՎՈՂ ՏԱՐԱԾՔԻ ՏԵՂԱԴԻՐՔԸ

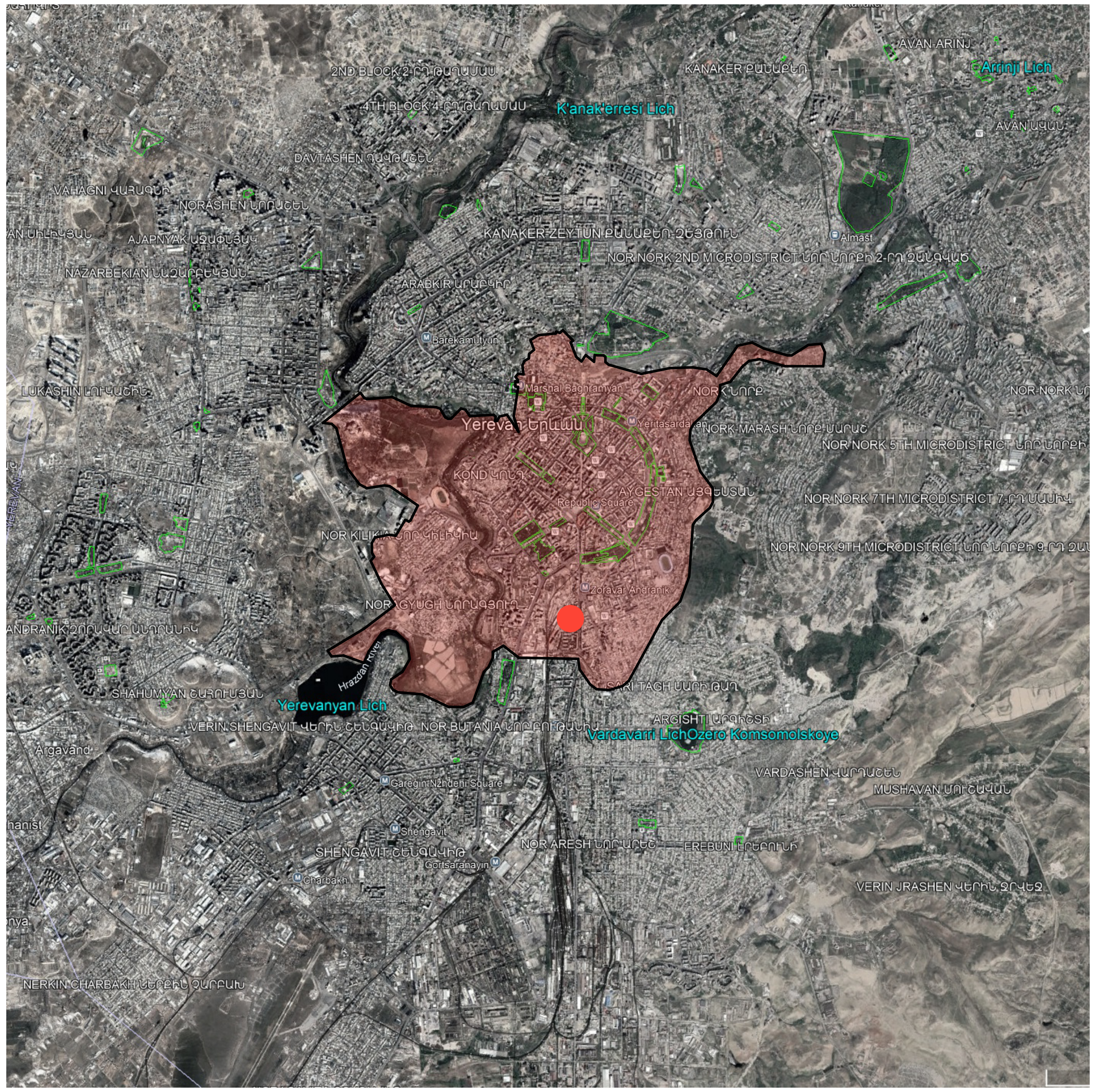

Դիտարկվող տարածքի տեղադիրքը Երևան քաղաքում

Դիտարկվող տարածքի տեղադիրքը Երևանի
Կենտրոն վարչական շրջանում

ՊԱՅՄԱՆԱԿԱՆ ՆՇԱՆՆԵՐ

Կենտրոն վարչական շրջանի սահմանների ուրվագիծը

Դաշտի տեղադիրքը քարտեզի վրա

ՆԱԽԱԳԾԱՅԻՆ ԸՆԿԵՐՈՒԹՅՈՒՆ՝ Проектирующая компания:	
«ԻՆԻՇԸԹԻՎ» ՍՊԸ ООО «ИНИШИТИВ»	
ՀԱՍՑԵ՝ АДРЕС:	Նոր Նորքի 7-րդ զանգված, 34 շենք, 36 բնակարան Нор Норк, 7-й массив, дом 34, квартира 36.
ՔԱՂԱՔ՝ ГОРОД:	ՀՀ, ԵՐԵՎԱՆ РА, ЕРЕВАН
ՓՈՍՏ. ԻՆԴԵՔՍ՝ ПОЧТ. ИНДЕКС	0092
ՀԵՌԱԽՈՍ ТЕЛЕФОН՝	+374094500038
ԷԼ. ՓՈՍՏ՝ ЭЛ. ПОЧТА	syndicadarch@gmail.com
ԼԻՑԵՆԶԻԱ՝ ЛИЦЕНЗИЯ	ՃԲԴ-Ա-0110

ՆԱԽԱԳԾԻ ԱՆՎԱՆՈՒՄԸ՝
НАЗВАНИЕ ПРОЕКТА:

ՀՀ, Երևան քաղաքի, Կենտրոն վարչական շրջանի Տիգրան Մեծ 28 հասցեյի բակային ֆուտբոլի դաշտի հիմնանորոգման աշխատանքներ

ՆԱԽԱԳԾԻ ՀԱՍՑԵ՝
АДРЕС ПРОЕКТА:

ՀՀ, քաղաք Երևան, Կենտրոն վարչական շրջան, Տիգրան Մեծ փողոց 28-ի բակ

ՊԱՏՎԻՐԱՏՈՒ՝
КЛИЕНТ:

ԵՐԵՎԱՆԻ ՔԱՂԱՔԱՊԵՏԱՐԱՆ
МЭРИЯ ЕРЕВАНА

ՊԱՅՄԱՆԱԳՐԻ ՀԱՄԱՐ՝
НОМЕР ДОГОВОРА:

№ ԵՔ-ՀՄԱԽԱՇՁԲ-25/2

ՆԱԽԱԳԾԱՅԻՆ ՓՈՒԼ ԵՎ ՄԱՍ՝
РАЗДЕЛ:

Աշխատանքային նախագիծ
Ճարտարապետաշինարարական մաս
Рабочий проект
Архитектурно-строительный раздел

ԳԾԱԳՐԻ ԱՆՎԱՆՈՒՄԸ՝
НАЗВАНИЕ ЧЕРТЕЖА:

Դիտարկվող տարածքի տեղադիրքը

ԹԵՐԹ՝ СТРАНИЦА:	ԹԵՐԹԵՐ՝ СТРАНИЦЫ:	ՄԱՍՇՏԱԲ՝ МАСШТАБ:
ՃՇ-3	18	

Սա համակարգչով իրականացված /CAD/ գծագիր է և չպետք է փոփոխվի ձեռքով
Этот чертёж выполнен на компьютере (CAD) и не подлежит ручным изменениям

ՊԱՇՏՈՆԸ՝ СТРАНИЦА:	ԱՆՈՒՆ/ԱԶԳԱՆՈՒՆ՝ ИМЯ/ФАМИЛИЯ:	ՍՏՈՐ.՝ ПОДПИСЬ:
ՏՆՕՐԵՆ՝ ДИРЕКТОР:	Վ. Խաչատրյան В. Хачатрян	
ՆԳՃ՝ ГАП:	Ա. Սահակյան А. Саакян	
ՆԱԽԱԳԾՈՂ՝ АРХИТЕКТОР:	Դ. Զալինյան Д. Залинян	
ՆԱԽԱԳԾՈՂ՝ АРХИТЕКТОР:	Ն. Խաչատրյան Н. Хачатрян	
ՆԱԽԱԳԾՈՂ՝ АРХИТЕКТОР:	Ս. Գրիգորյան С. Григорян	
ՍՏՈՒԳԵՑ՝ ПРОВЕРЕНО:	Ա. Սահակյան А. Саакян	

ՏԱՐԱԾՔԻ ԻՐԱՎԻՃԱԿԱՅԻՆ ՀԱՏԱԿԱԳԻԾ Մ 1:2000

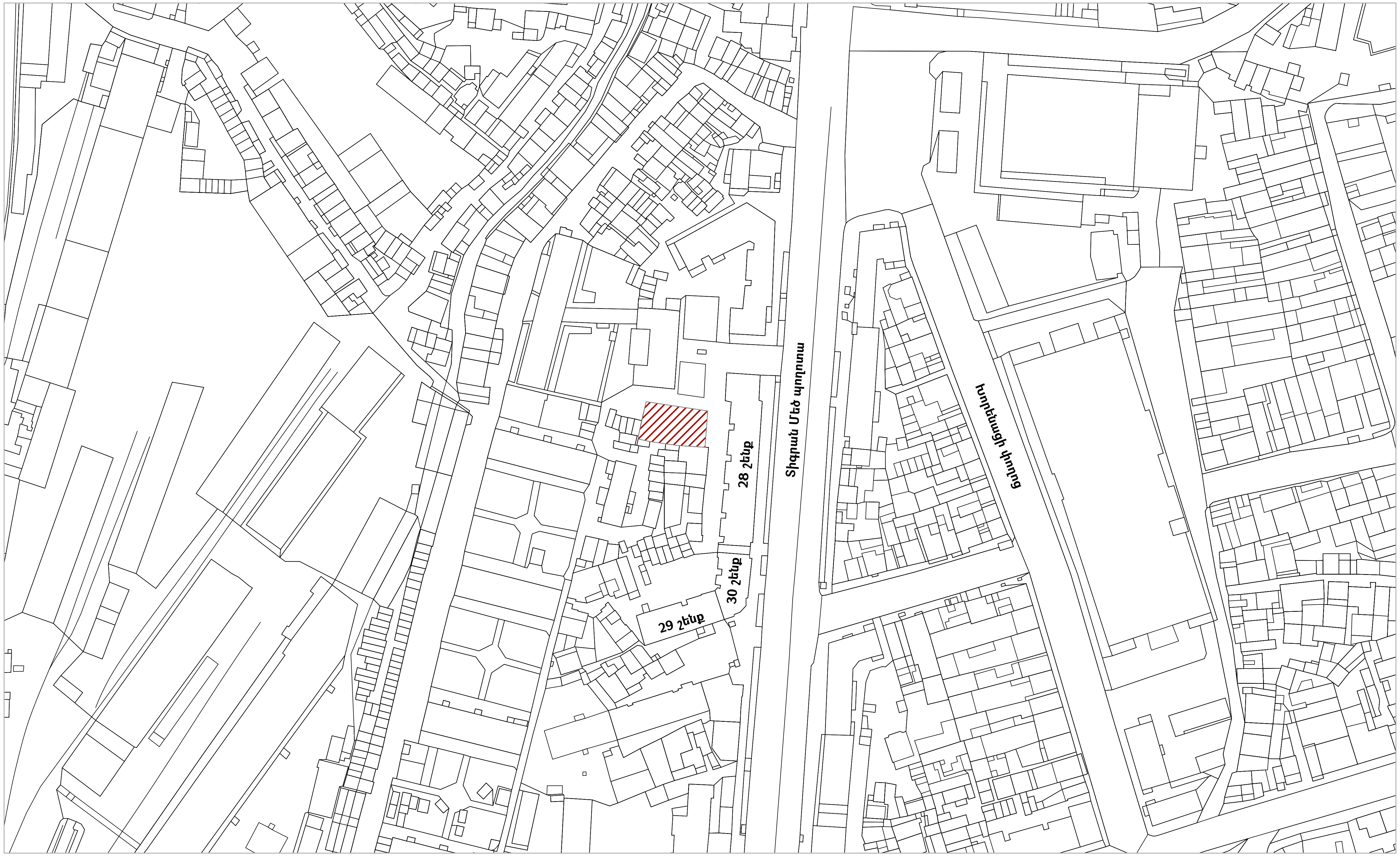

Համաձայնեցված է

Կենտրոն վարչական շրջանի ղեկավար՝ ______________________________ Պ. Պետոյան

ՊԱՅՄԱՆԱԿԱՆ ՆՇԱՆՆԵՐ

Դիտարկվող տարածք

ՆԱԽԱԳԾԱՅԻՆ ԸՆԿԵՐՈՒԹՅՈՒՆ՝
Проектирующая компания:

«ԻՆԻՇԸԹԻՎ» ՍՊԸ
ООО «ИНИШИТИВ»

ՀԱՍՑԵ՝ АДРЕС:	Նոր Նորքի 7-րդ զանգված, 34 շենք, 36 բնակարան Нор Норк, 7-й массив, дом 34, квартира 36.
ՔԱՂԱՔ՝ ГОРОД:	ՀՀ, ԵՐԵՎԱՆ РА, ЕРЕВАН
ՓՈՍՏ. ԻՆԴԵՔՍ՝ ПОЧТ. ИНДЕКС	0092
ՀԵՌԱԽՈՍ ТЕЛЕФОН՝	+374094500038
ԷԼ. ՓՈՍՏ՝ ЭЛ. ПОЧТА	syndicadarch@gmail.com
ԼԻՑԵՆԶԻԱ՝ ЛИЦЕНЗИЯ	ՃԲԴ-Ա-0110

ՆԱԽԱԳԾԻ ԱՆՎԱՆՈՒՄԸ՝
НАЗВАНИЕ ПРОЕКТА:

ՀՀ, Երևան քաղաքի, Կենտրոն վարչական շրջանի Տիգրան Մեծ 28 հասցեյի բակային ֆուտբոլի դաշտի հիմնանորոգման աշխատանքներ

ՆԱԽԱԳԾԻ ՀԱՍՑԵ՝
АДРЕС ПРОЕКТА:

ՀՀ, քաղաք Երևան, Կենտրոն վարչական շրջան, Տիգրան Մեծ փողոց 28-ի բակ

ՊԱՏՎԻՐԱՏՈՒ՝
КЛИЕНТ:

ԵՐԵՎԱՆԻ ՔԱՂԱՔԱՊԵՏԱՐԱՆ
МЭРИЯ ЕРЕВАНА

ՊԱՅՄԱՆԱԳՐԻ ՀԱՄԱՐ՝
НОМЕР ДОГОВОРА:

№ ԵՔ-ՀՄԱԽԱՇՁԲ-25/2

ՆԱԽԱԳԾԱՅԻՆ ՓՈՒԼ ԵՎ ՄԱՍ՝
РАЗДЕЛ:

Աշխատանքային նախագիծ
Ճարտարապետաշինարարական մաս
Рабочий проект
Архитектурно-строительный раздел

ԳԾԱԳՐԻ ԱՆՎԱՆՈՒՄԸ՝
НАЗВАНИЕ ЧЕРТЕЖА:

Իրավիճակային հատակագիծ

ԹԵՐԹ՝ СТРАНИЦА:	ԹԵՐԹԵՐ՝ СТРАНИЦЫ:	ՄԱՍՇՏԱԲ՝ МАСШТАБ:
ՃՇ-4	18	1:2000

Սա համակարգչով իրականացված /CAD/ գծագիր է և չպետք է փոփոխվի ձեռքով
Этот чертёж выполнен на компьютере (CAD) и не подлежит ручным изменениям

ՊԱՇՏՈՆԸ՝ СТРАНИЦА:	ԱՆՈՒՆ/ԱԶԳԱՆՈՒՆ՝ ИМЯ/ФАМИЛИЯ:	ՍՏՈՐ.՝ ПОДПИСЬ:
ՏՆՕՐԵՆ՝ ДИРЕКТОР:	Վ. Խաչատրյան В. Хачатрян	
ՆԳՃ՝ ГАП:	Ա. Սահակյան А. Саакян	
ՆԱԽԱԳԾՈՂ՝ АРХИТЕКТОР:	Դ. Զալինյան Д. Залинян	
ՆԱԽԱԳԾՈՂ՝ АРХИТЕКТОР:	Ն. Խաչատրյան Н. Хачатрян	
ՆԱԽԱԳԾՈՂ՝ АРХИТЕКТОР:	Ս. Գրիգորյան С. Григорян	
ՍՏՈՒԳԵՑ՝ ПРОВЕРЕНО:	Ա. Սահակյան А. Саакян	

ՏԱՐԱԾՔԻ ԻՐԱՎԻՃԱԿԱՅԻՆ ՀԱՏԱԿԱԳԻԾ Մ 1:500

ՊԱՅՄԱՆԱԿԱՆ ՆՇԱՆՆԵՐ

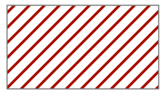

Դիտարկվող տարածք

ՆԱԽԱԳԾԱՅԻՆ ԸՆԿԵՐՈՒԹՅՈՒՆ՝
Проектирующая компания:

«ԻՆԻՇԸԹԻՎ» ՍՊԸ
ООО «ИНИШИТИВ»

ՀԱՍՑԵ՝ АДРЕС:	Նոր Նորքի 7-րդ զանգված, 34 շենք, 36 բնակարան Нор Норк, 7-й массив, дом 34, квартира 36.
ՔԱՂԱՔ՝ ГОРОД:	ՀՀ, ԵՐԵՎԱՆ РА, ЕРЕВАН
ՓՈՍՏ. ԻՆԴԵՔՍ՝ ПОЧТ. ИНДЕКС	0092
ՀԵՌԱԽՈՍ ТЕЛЕФОН՝	+374094500038
ԷԼ. ՓՈՍՏ՝ ЭЛ. ПОЧТА	syndicadarch@gmail.com
ԼԻՑԵՆԶԻԱ՝ ЛИЦЕНЗИЯ	ՃԲԴ-Ա-0110

ՆԱԽԱԳԾԻ ԱՆՎԱՆՈՒՄԸ՝
НАЗВАНИЕ ПРОЕКТА:

ՀՀ, Երևան քաղաքի, Կենտրոն վարչական շրջանի Տիգրան Մեծ 28 հասցեի բակային ֆուտբոլի դաշտի հիմնանորոգման աշխատանքներ

ՆԱԽԱԳԾԻ ՀԱՍՑԵ՝
АДРЕС ПРОЕКТА:

ՀՀ, քաղաք Երևան, Կենտրոն վարչական շրջան, Տիգրան Մեծ փողոց 28-ի բակ

ՊԱՏՎԻՐԱՏՈՒ՝
КЛИЕНТ:

ԵՐԵՎԱՆԻ ՔԱՂԱՔԱՊԵՏԱՐԱՆ
МЭРИЯ ЕРЕВАНА

ՊԱՅՄԱՆԱԳՐԻ ՀԱՄԱՐ՝
НОМЕР ДОГОВОРА:

№ ԵՔ-ՀՄԱԽԱՇՁԲ-25/2

ՆԱԽԱԳԾԱՅԻՆ ՓՈՒԼ ԵՎ ՄԱՍ՝
РАЗДЕЛ:

Աշխատանքային նախագիծ
Ճարտարապետաշինարարական մաս
Рабочий проект
Архитектурно-строительный раздел

ԳԾԱԳՐԻ ԱՆՎԱՆՈՒՄԸ՝
НАЗВАНИЕ ЧЕРТЕЖА:

Իրավիճակային հատակագիծ

ԹԵՐԹ՝ СТРАНИЦА:	ԹԵՐԹԵՐ՝ СТРАНИЦЫ:	ՄԱՍՇՏԱԲ՝ МАСШТАБ:
ՃՇ-5	18	1:500

Սա համակարգչով իրականացված /CAD/ գծագիր է և չպետք է փոփոխվի ձեռքով
Этот чертёж выполнен на компьютере (CAD) и не подлежит ручным изменениям

ՊԱՇՏՈՆԸ՝ СТРАНИЦА:	ԱՆՈՒՆ/ԱԶԳԱՆՈՒՆ՝ ИМЯ/ФАМИЛИЯ:	ՍՏՈՐ.՝ ПОДПИСЬ:
ՏՆՕՐԵՆ՝ ДИРЕКТОР:	Վ. Խաչատրյան В. Хачатрян	
ՆԳՃ՝ ГАП:	Ա. Սահակյան А. Саакян	
ՆԱԽԱԳԾՈՂ՝ АРХИТЕКТОР:	Դ. Զալինյան Д. Залинян	
ՆԱԽԱԳԾՈՂ՝ АРХИТЕКТОР:	Ն. Խաչատրյան Н. Хачатрян	
ՆԱԽԱԳԾՈՂ՝ АРХИТЕКТОР:	Ս. Գրիգորյան С. Григорян	
ՍՏՈՒԳԵՑ՝ ПРОВЕРЕНО:	Ա. Սահակյան А. Саакян	

ԳՈՅՈՒԹՅՈՒՆ ՈՒՆԵՑՈՂ ՎԻՃԱԿԻ ՀԱՏԱԿԱԳԻԾ Մ 1:150

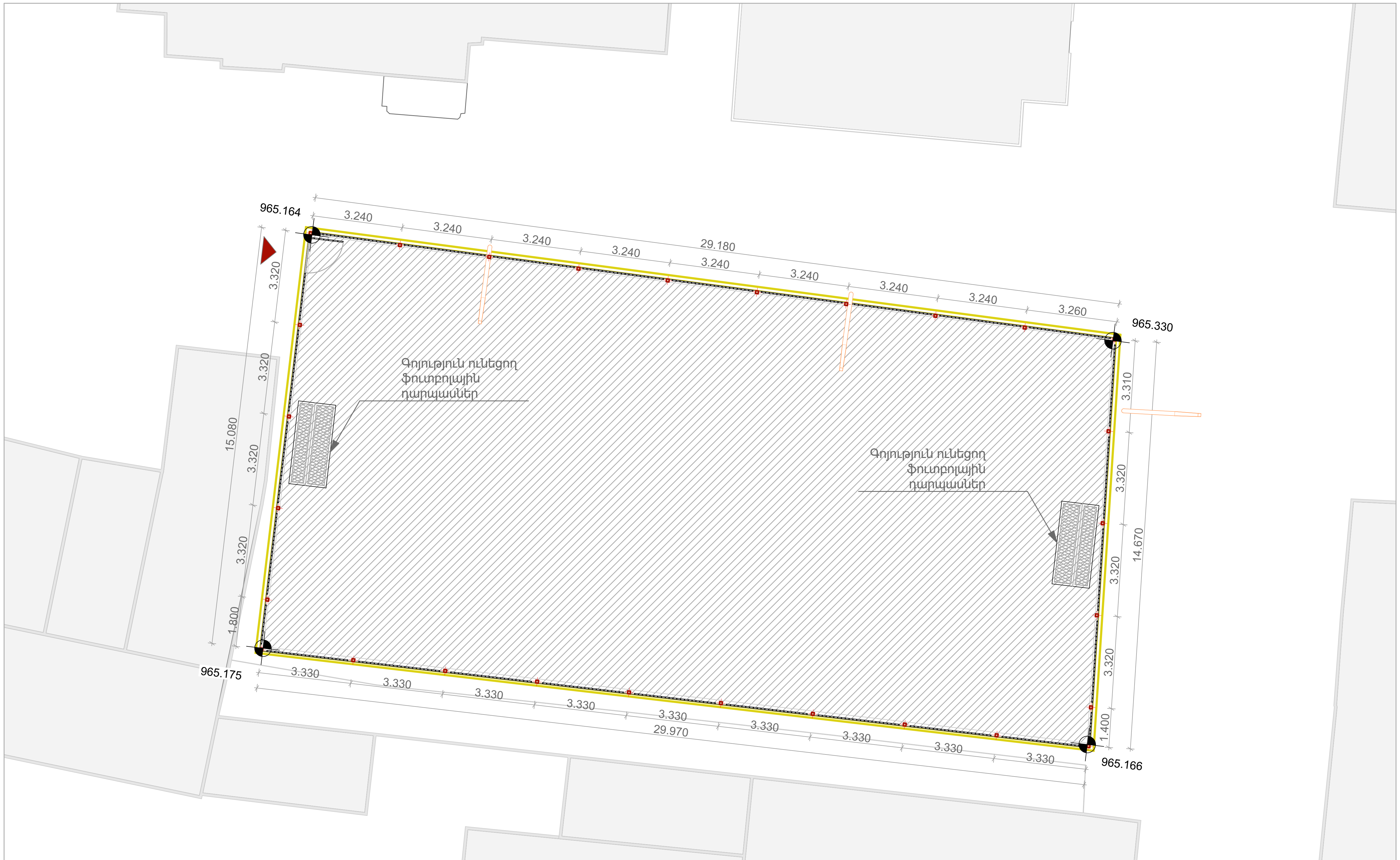

ԾԱՆՈԹԱԳՐՈՒԹՅՈՒՆ.

Բոլոր չափերը տրված են միլիմետրով
Իրական չափերը և նշումները ճշգրտել տեղում
Չափերը տրված են գոյություն ունեցող ցանկապատի հիմնասյուների առանցքներով
Մակերեսը հաշված է ցանկապատի հիմնասյուներով սահմանափակված տարածության համար

ՊԱՅՄԱՆԱԿԱՆ ՆՇԱՆՆԵՐ

- Ասֆալտապատ հատակ
- Մետաղական սյուներ
- Մետաղական ճաղավանդակներ
- Բետոնե եզրաքարեր
- Հարակից շինություններ
- Մուտք
- Լուսասյուներ

ՆԱԽԱԳԾԱՅԻՆ ԸՆԿԵՐՈՒԹՅՈՒՆ՝
Проектирующая компания:

«ԻՆԻՇԸԹԻՎ» ՍՊԸ
ООО «ИНИШИТИВ»

ՀԱՍՑԵ՝ АДРЕС:	Նոր Նորքի 7-րդ զանգված, 34 շենք, 36 բնակարան Нор Норк, 7-й массив, дом 34, квартира 36.
ՔԱՂԱՔ՝ ГОРОД:	ՀՀ, ԵՐԵՎԱՆ РА, ЕРЕВАН
ՓՈՍՏ. ԻՆԴԵՔՍ՝ ПОЧТ. ИНДЕКС	0092
ՀԵՌԱԽՈՍ ТЕЛЕФОН՝	+374094500038
ԷԼ. ՓՈՍՏ՝ ЭЛ. ПОЧТА	syndicadarch@gmail.com
ԼԻՑԵՆԶԻԱ՝ ЛИЦЕНЗИЯ	ՃԲԴ-Ա-0110

ՆԱԽԱԳԾԻ ԱՆՎԱՆՈՒՄԸ՝
НАЗВАНИЕ ПРОЕКТА:

ՀՀ, Երևան քաղաքի, Կենտրոն վարչական շրջանի Տիգրան Մեծ 28 հասցեի բակային ֆուտբոլի դաշտի հիմնանորոգման աշխատանքներ

ՆԱԽԱԳԾԻ ՀԱՍՑԵ՝
АДРЕС ПРОЕКТА:

ՀՀ, քաղաք Երևան, Կենտրոն վարչական շրջան, Տիգրան Մեծ փողոց 28-ի բակ

ՊԱՏՎԻՐԱՏՈՒ՝
КЛИЕНТ:

ԵՐԵՎԱՆԻ ՔԱՂԱՔԱՊԵՏԱՐԱՆ
МЭРИЯ ЕРЕВАНА

ՊԱՅՄԱՆԱԳՐԻ ՀԱՄԱՐ՝
НОМЕР ДОГОВОРА:

№ ԵՔ-ՀՄԱԽԱՇՁԲ-25/2

ՆԱԽԱԳԾԱՅԻՆ ՓՈՒԼ ԵՎ ՄԱՍ՝
РАЗДЕЛ:

Աշխատանքային նախագիծ
Ճարտարապետաշինարարական մաս
Рабочий проект
Архитектурно-строительный раздел

ԳԾԱԳՐԻ ԱՆՎԱՆՈՒՄԸ՝
НАЗВАНИЕ ЧЕРТЕЖА:

Գոյություն ունեցող վիճակի գլխավոր հատակագիծ

ԹԵՐԹ՝ СТРАНИЦА:	ԹԵՐԹԵՐ՝ СТРАНИЦЫ:	ՄԱՍՇՏԱԲ՝ МАСШТАБ:
ՃՇ-6	18	1:150

Սա համակարգչով իրականացված /CAD/ գծագիր է և չպետք է փոփոխվի ձեռքով
Этот чертёж выполнен на компьютере (CAD) и не подлежит ручным изменениям

ՊԱՇՏՈՆԸ՝ СТРАНИЦА:	ԱՆՈՒՆ/ԱԶԳԱՆՈՒՆ՝ ИМЯ/ФАМИЛИЯ:	ՍՏՈՐ.՝ ПОДПИСЬ:
ՏՆՕՐԵՆ՝ ДИРЕКТОР:	Վ. Խաչատրյան В. Хачатрян	
ՆԳՃ՝ ГАП:	Ա. Սահակյան А. Саакян	
ՆԱԽԱԳԾՈՂ՝ АРХИТЕКТОР:	Դ. Զալինյան Д. Залинян	
ՆԱԽԱԳԾՈՂ՝ АРХИТЕКТОР:	Ն. Խաչատրյան Н. Хачатрян	
ՆԱԽԱԳԾՈՂ՝ АРХИТЕКТОР:	Ս. Գրիգորյան С. Григорян	
ՍՏՈՒԳԵՑ՝ ПРОВЕРЕНО:	Ա. Սահակյան А. Саакян	

ՔԱՆԴՄԱՆ ԱՇԽԱՏԱՆՔՆԵՐԻ ՀԱՏԱԿԱԳԻԾ Մ 1:100

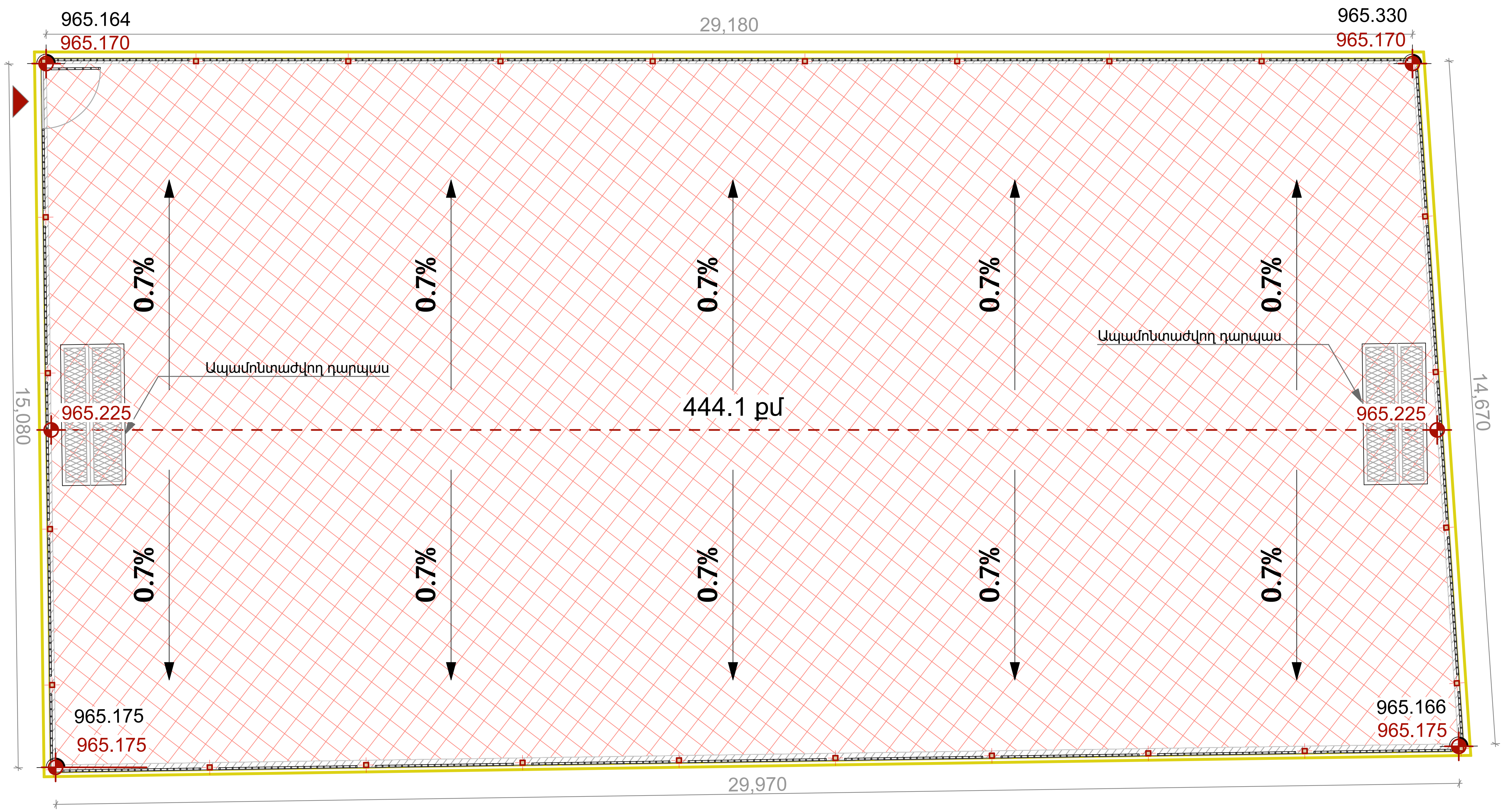

ՔԱՆԴՄԱՆ ԱՇԽԱՏԱՆՔՆԵՐԻ ՏԵԽՆԻԿԱԿԱՆ ԲՆՈՒԹԱԳԻՐ

Նախքան վերանորոգման աշխատանքների իրականացմանը անցնելը, անհրաժեշտ է կատարել ֆուտբոլային դաշտի գոյություն ունեցող ասֆալտբետոնե ծածկի քանդման աշխատանքներ՝ հետևյալ հաջորդականությամբ.

1. Ցանկապատի ապամոնտաժում

Առաջին փուլով ենթակա են ապամոնտաժման բոլոր ցանկապատի պանելները, իսկ ցանկապատի հիմնասյուները պահպանվելու են: Ցանկապատի պանելները անհրաժեշտ է առանձնանցել հիմնասյուներից և պահեստավորել շինհարապարակում հետագայում տեղում ներկելու և վերատեղադրելու նպատակով:

2. Դարպասների ապամոնտաժում

Ապամոնտաժվում են ֆուտբոլային դարպասները՝ ներառյալ մետաղական կոնստրուկցիաները և հողային շերտում ագուցված տարրերը: Ապամոնտաժված տարրերը ենթակա են լիարժեք դուրսբերման աշխատանքային տարածքից:

3. Ասֆալտբետոնե հատակի ծածկի քանդում

Քանդման աշխատանքներն իրականացվում են մինչև նախագծով սահմանված նոր նիշերը (կարմիր նիշեր), որոնք կարող են ենթարկվել ճշգրտման՝ հաշվի առնելով քանդման ընթացքում ի հայտ եկող իրական պայմանները: Անհրաժեշտության դեպքում հնարավոր է նիշերի խորացում՝ մինչև բնական հողային շերտի (բնահողի) հասնելը: Ծածկը անհրաժեշտ է քանդել մինչև դաշտը պարագծող եզրաքարերը, պահպանելով եզրաքարերի դիրքը և վիճակը:

4.Բնահողի մշակում

Քանդման աշխատանքների ավարտին բացված բնահողի մակերեսը պետք է ունենա նախագծային թեքություն և ուղղություն՝ համաձայն նախագծային հատակագծում տրված պահանջների: Պետք է իրականացնել հողի ետլիցք նախագծային նիշերն ապահովելու համար:

ՈՒՇԱԴՐՈՒԹՅՈՒՆ. Ցանկապատի պահպանում

Դաշտը սահմանազատող գոյություն ունեցող ցանկապատի մետաղական հիմնասյուները ենթակա չեն ապամոնտաժման: Քանդման աշխատանքների ընթացքում անհրաժեշտ է ապահովել հիմնասյուների, ինչպես նաև հիմքերի, ամբողջականությունն ու կառուցվածքային կայունությունը՝ բացառելով ցանկացած վնաս կամ խախտում:

ՊԱՅՄԱՆԱԿԱՆ ՆՇԱՆՆԵՐ

Նշան	Բացատրություն
(կարմիր ցանց)	Ասֆալտապատ հատակի ապամոնտաժում
(կարմիր գիծ)	Քանդվող բետոնե եզրաքար
965.330	Գոյություն ունեցող նիշ
965.155	Նոր նիշ քանդելուց հետո
(սլաք)	Մուտք
(քառակուսի)	Մետաղական սյուներ
(գիծ)	Մետաղական ճաղավանդակներ
(դեղին գիծ)	Բետոնե եզրաքարեր

ՆԱԽԱԳԾԱՅԻՆ ԸՆԿԵՐՈՒԹՅՈՒՆ՝ Проектирующая компания:	«ԻՆԻՇԸԹԻՎ» ՍՊԸ ООО «ИНИШИТИВ»
ՀԱՍՑԵ՝ АДРЕС:	Նոր Նորքի 7-րդ զանգված, 34 շենք, 36 բնակարան Нор Норк, 7-й массив, дом 34, квартира 36.
ՔԱՂԱՔ՝ ГОРОД:	ՀՀ, ԵՐԵՎԱՆ РА, ЕРЕВАН
ՓՈՍՏ. ԻՆԴԵՔՍ՝ ПОЧТ. ИНДЕКС	0092
ՀԵՌԱԽՈՍ ТЕЛЕФОН՝	+374094500038
ԷԼ. ՓՈՍՏ՝ ЭЛ. ПОЧТА	syndicadarch@gmail.com
ԼԻՑԵՆԶԻԱ՝ ЛИЦЕНЗИЯ	ՃԲԴ-Ա-0110

ՆԱԽԱԳԾԻ ԱՆՎԱՆՈՒՄԸ՝ НАЗВАНИЕ ПРОЕКТА:

ՀՀ, Երևան քաղաքի, Կենտրոն վարչական շրջանի Տիգրան Մեծ 28 հասցեյի բակային ֆուտբոլի դաշտի հիմնանորոգման աշխատանքներ

ՆԱԽԱԳԾԻ ՀԱՍՑԵ՝ АДРЕС ПРОЕКТА:

ՀՀ, քաղաք Երևան, Կենտրոն վարչական շրջան, Տիգրան Մեծ փողոց 28-ի բակ

ՊԱՏՎԻՐԱՏՈՒ՝ КЛИЕНТ:

ԵՐԵՎԱՆԻ ՔԱՂԱՔԱՊԵՏԱՐԱՆ

МЭРИЯ ЕРЕВАНА

ՊԱՅՄԱՆԱԳՐԻ ՀԱՄԱՐ՝ НОМЕР ДОГОВОРА:

№ ԵՔ-ՀՄԱԽԱՇՁԲ-25/2

ՆԱԽԱԳԾԱՅԻՆ ՓՈՒԼ ԵՎ ՄԱՍ՝ РАЗДЕЛ:

Աշխատանքային նախագիծ
Ճարտարապետաշինարարական մաս
Рабочий проект
Архитектурно-строительный раздел

ԳԾԱԳՐԻ ԱՆՎԱՆՈՒՄԸ՝ НАЗВАНИЕ ЧЕРТЕЖА:

Քանդման աշխատանքների հատակագիծ / Քանդման աշխատանքների տեխնիկական բնութագիր

ԹԵՐԹ՝ СТРАНИЦА:	ԹԵՐԹԵՐ՝ СТРАНИЦЫ:	ՄԱՍՇՏԱԲ՝ МАСШТАБ:
ՃՇ-7	18	1:100

Սա համակարգչով իրականացված /CAD/ գծագիր է և չպետք է փոփոխվի ձեռքով
Этот чертёж выполнен на компьютере (CAD) и не подлежит ручным изменениям

ՊԱՇՏՈՆԸ՝ СТРАНИЦА:	ԱՆՈՒՆ/ԱԶԳԱՆՈՒՆ՝ ИМЯ/ФАМИЛИЯ:	ՍՏՈՐ.՝ ПОДПИСЬ:
ՏՆՕՐԵՆ՝ ДИРЕКТОР:	Վ. Խաչատրյան В. Хачатрян	(ստորագրություն)
ՆԳԺ՝ ГАП:	Ա. Սահակյան А. Саакян	(ստորագրություն)
ՆԱԽԱԳԾՈՂ՝ АРХИТЕКТОР:	Դ. Զալինյան Д. Залинян	(ստորագրություն)
ՆԱԽԱԳԾՈՂ՝ АРХИТЕКТОР:	Ն. Խաչատրյան Н. Хачатрян	(ստորագրություն)
ՆԱԽԱԳԾՈՂ՝ АРХИТЕКТОР:	Ս. Գրիգորյան С. Григорян	(ստորագրություն)
ՍՏՈՒԳԵՑ՝ ПРОВЕРЕНО:	Ա. Սահակյան А. Саакян	(ստորագրություն)

ԲԱՐԵԿԱՐԳՄԱՆ ՀԱՏԱԿԱԳԻԾ Մ 1:150

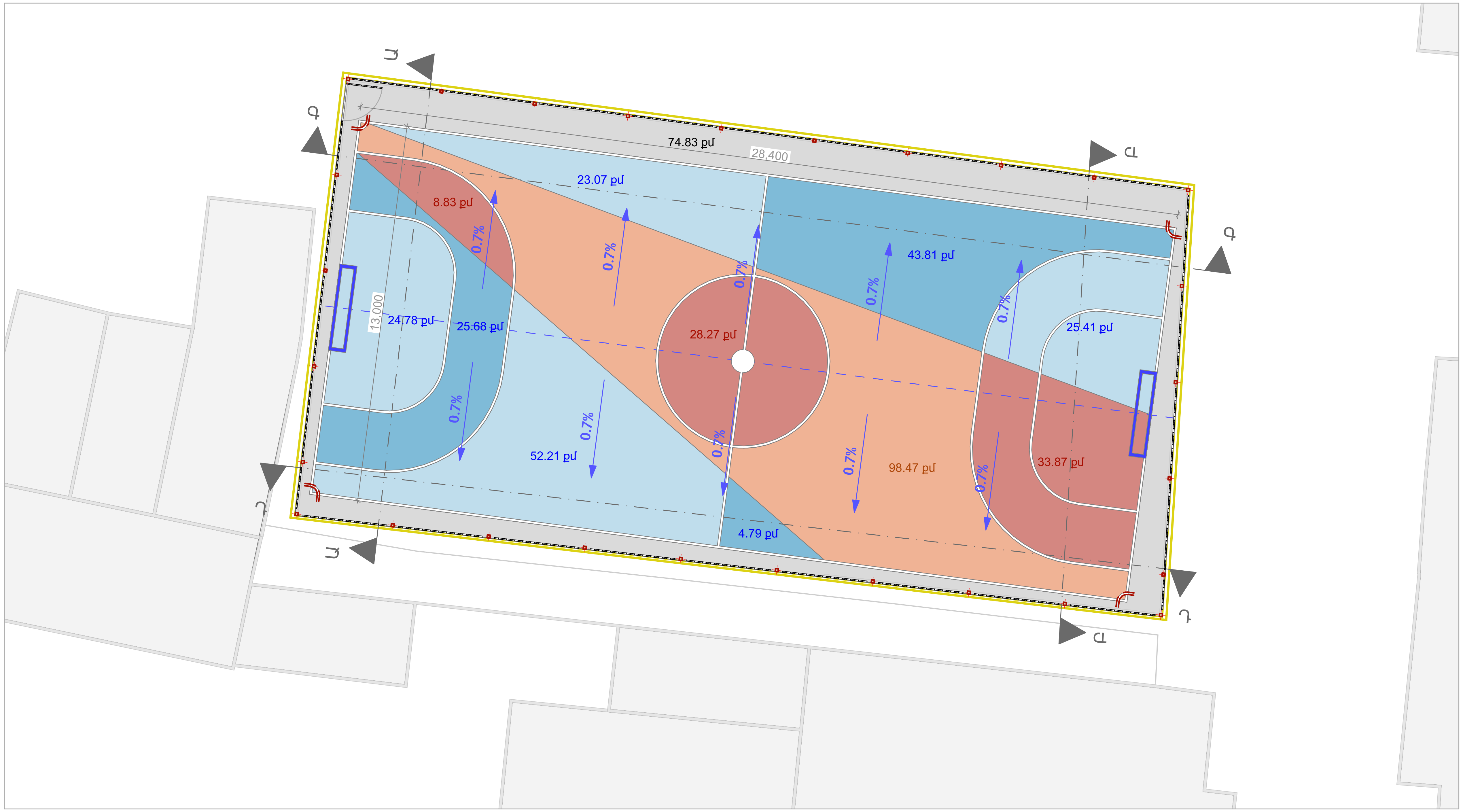

ԾԱՆՈԹԱԳՐՈՒԹՅՈՒՆ.

Բոլոր չափերը տրված են միլիմետրով
Իրական չափերը և նշումները ճշգրտել տեղում
Չափերը տրված են իրականացվող դաշտի գծանշումների անկյուններով
Ռետինե ծածկույթը և բազալտե սահմանազատող գոտին իրականացվում են մինչև նախագծով սահմանված նոր նիշերով (կարմիր նիշեր)

ՈՒՇԱԴՐՈՒԹՅՈՒՆ.

Բարեկարգման աշխատանքների ժամանակ կարող են լինել նախագծային և ծավալային շտկումներ՝ ապամոնտաժման աշխատանքներից կախված

ՊԱՅՄԱՆԱԿԱՆ ՆՇԱՆՆԵՐ

- Նոր ռետինապատ ծածկույթ
- Մետաղական սյուներ
- Մետաղական ճաղավանդակներ
- Բետոնե եզրաքարեր
- Հարակից շինություններ
- Մուտք
- Լուսասյուներ
- Նոր տեղադրվող դարպասներ
- Դաշտի կենտրոնական, ամենաբարձր նիշով գիծ

ՆԱԽԱԳԾԱՅԻՆ ԸՆԿԵՐՈՒԹՅՈՒՆ՝
Проектирующая компания:

«ԻՆԻՇԸԹԻՎ» ՍՊԸ
ООО «ИНИШИТИВ»

ՀԱՍՑԵ՝ АДРЕС:	Նոր Նորքի 7-րդ զանգված, 34 շենք, 36 բնակարան Нор Норк, 7-й массив, дом 34, квартира 36.
ՔԱՂԱՔ՝ ГОРОД:	ՀՀ, ԵՐԵՎԱՆ РА, ЕРЕВАН
ՓՈՍՏ. ԻՆԴԵՔՍ՝ ПОЧТ. ИНДЕКС	0092
ՀԵՌԱԽՈՍ ТЕЛЕФОН՝	+374094500038
ԷԼ. ՓՈՍՏ՝ ЭЛ. ПОЧТА	syndicadarch@gmail.com
ԼԻՑԵՆԶԻԱ՝ ЛИЦЕНЗИЯ	ՃԲԴ-Ա-0110

ՆԱԽԱԳԾԻ ԱՆՎԱՆՈՒՄԸ՝
НАЗВАНИЕ ПРОЕКТА:

ՀՀ, Երևան քաղաքի, Կենտրոն վարչական շրջանի Տիգրան Մեծ 28 հասցեի բակային ֆուտբոլի դաշտի հիմնանորոգման աշխատանքներ

ՆԱԽԱԳԾԻ ՀԱՍՑԵ՝
АДРЕС ПРОЕКТА:

ՀՀ, քաղաք Երևան, Կենտրոն վարչական շրջան, Տիգրան Մեծ փողոց 28-ի բակ

ՊԱՏՎԻՐԱՏՈՒ՝
КЛИЕНТ:

ԵՐԵՎԱՆԻ ՔԱՂԱՔԱՊԵՏԱՐԱՆ
МЭРИЯ ЕРЕВАНА

ՊԱՅՄԱՆԱԳՐԻ ՀԱՄԱՐ՝
НОМЕР ДОГОВОРА:

№ ԵՔ-ՀՄԱԽԱՇՁԲ-25/2

ՆԱԽԱԳԾԱՅԻՆ ՓՈՒԼ ԵՎ ՄԱՍ՝
РАЗДЕЛ:

Աշխատանքային նախագիծ
Ճարտարապետաշինարարական մաս
Рабочий проект
Архитектурно-строительный раздел

ԳԾԱԳՐԻ ԱՆՎԱՆՈՒՄԸ՝
НАЗВАНИЕ ЧЕРТЕЖА:

Բարեկարգման հատակագիծ

ԹԵՐԹ՝ СТРАНИЦА:	ԹԵՐԹԵՐ՝ СТРАНИЦЫ:	ՄԱՍՇՏԱԲ՝ МАСШТАБ:
ՃՇ-8	18	1:150

Սա համակարգչով իրականացված /CAD/ գծագիր է և չպետք է փոփոխվի ձեռքով
Этот чертёж выполнен на компьютере (CAD) и не подлежит ручным изменениям

ՊԱՇՏՈՆԸ՝ СТРАНИЦА:	ԱՆՈՒՆ/ԱԶԳԱՆՈՒՆ՝ ИМЯ/ФАМИЛИЯ:	ՍՏՈՐ.՝ ПОДПИСЬ:
ՏՆՕՐԵՆ՝ ДИРЕКТОР:	Վ. Խաչատրյան В. Хачатрян	[signature]
ՆԳՃ՝ ГАП:	Ա. Սահակյան А. Саакян	[signature]
ՆԱԽԱԳԾՈՂ՝ АРХИТЕКТОР:	Դ. Զալինյան Д. Залинян	[signature]
ՆԱԽԱԳԾՈՂ՝ АРХИТЕКТОР:	Ն. Խաչատրյան Н. Хачатрян	[signature]
ՆԱԽԱԳԾՈՂ՝ АРХИТЕКТОР:	Ս. Գրիգորյան С. Григорян	[signature]
ՍՏՈՒԳԵՑ՝ ПРОВЕРЕНО:	Ա. Սահակյան А. Саакян	[signature]

ՌԵՏԻՆԵ ԾԱԾԿՈՒՅԹԻ ԻՐԱԿԱՆԱՑՄԱՆ ՀԱՏԱԿԱԳԻԾ Մ 1:100

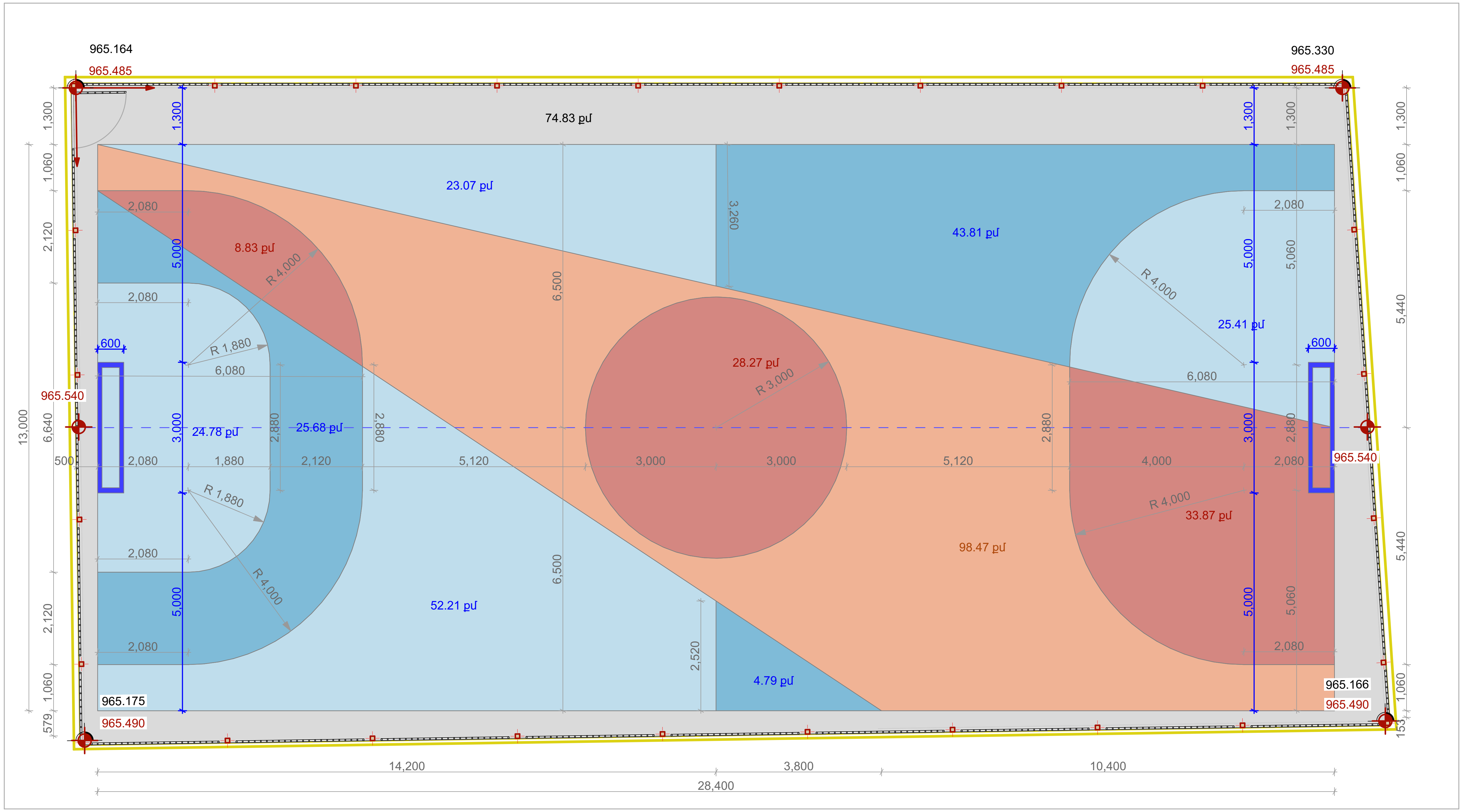

ԾԱՆՈԹԱԳՐՈՒԹՅՈՒՆ.

Բոլոր չափերը տրված են միլիմետրով
Իրական չափերը և նշումները ճշգրտել տեղում
Չափերը տրված են ցանկապատի մուտքի մոտ գտնվող գոյություն ունեցող անկյունայի հիմնային անկյունի նկատմամբ, այդ կետը և չափադրման ուղղությունները նշված են կարմիր սլաքներով
Ռետինե ծածկույթը է մինչև նախագծով սահմանված նոր նիշերով (կարմիր նիշեր)

Ռետինե ծածկույթի իրականացման հանգույցը տե՛ս թերթ 13-ում
Նոր տեղադրվող դարպասների հանգույցը տե՛ս թերթ 14-ում

Ռետինե ծածկույթ ավարտուն շերտի տեսակը, RAL կոդը, գույնը	Մակ. (քմ)	Ընդ.
Ռետինե ծածկույթ EPDM RAL 2008 (նարջագույն)	70,97	444,1 քմ
Ռետինե ծածկույթ EPDM RAL 3012 (սաղմոն)	98,47	
Ռետինե ծածկույթ EPDM RAL 5024 (բաց կապույտ)	74,28	
Ռետինե ծածկույթ EPDM RAL 5018 (թրքույ)	125,47	
Ռետինե ծածկույթ EPDM RAL 7045 (մոխրագույն)	74,83	

ՊԱՅՄԱՆԱԿԱՆ ՆՇԱՆՆԵՐ

Մետաղական սյուներ

Մետաղական ճաղավանդակներ

Բետոնե եզրաքարեր

Նոր տեղադրվող դարպասներ

965.330 Գոյություն ունեցող նիշ

965.085 Նոր նիշ ռետինե հատակի իրականացումից հետո

Ռետինե ծածկույթ EPDM RAL 2008 (նարջագույն)

Ռետինե ծածկույթ EPDM RAL 3012 (սաղմոն)

Ռետինե ծածկույթ EPDM RAL 5024 (բաց կապույտ)

Ռետինե ծածկույթ EPDM RAL 5018 (թրքույ)

Ռետինե ծածկույթ EPDM RAL 7045 (մոխրագույն)

ՆԱԽԱԳԾԱՅԻՆ ԸՆԿԵՐՈՒԹՅՈՒՆ՝
Проектирующая компания:

«ԻՆԻՇԸԹԻՎ» ՍՊԸ
ООО «ИНИШИТИВ»

ՀԱՍՑԵ՝ АДРЕС:	Նոր Նորքի 7-րդ զանգված, 34 շենք, 36 բնակարան Нор Норк, 7-й массив, дом 34, квартира 36.
ՔԱՂԱՔ՝ ГОРОД:	ՀՀ, ԵՐԵՎԱՆ РА, ЕРЕВАН
ՓՈՍՏ. ԻՆԴԵՔՍ՝ ПОЧТ. ИНДЕКС	0092
ՀԵՌԱԽՈՍ ТЕЛЕФОН՝	+374094500038
ԷԼ. ՓՈՍՏ՝ ЭЛ. ПОЧТА	syndicadarch@gmail.com
ԼԻՑԵՆԶԻԱ՝ ЛИЦЕНЗИЯ	ՃԲԴ-Ա-0110

ՆԱԽԱԳԾԻ ԱՆՎԱՆՈՒՄԸ՝
НАЗВАНИЕ ПРОЕКТА:

ՀՀ, Երևան քաղաքի, Կենտրոն վարչական շրջանի Տիգրան Մեծ 28 հասցեի բակային ֆուտբոլի դաշտի հիմնանորոգման աշխատանքներ

ՆԱԽԱԳԾԻ ՀԱՍՑԵ՝
АДРЕС ПРОЕКТА:

ՀՀ, քաղաք Երևան, Կենտրոն վարչական շրջան, Տիգրան Մեծ փողոց 28-ի բակ

ՊԱՏՎԻՐԱՏՈՒ՝
КЛИЕНТ:

ԵՐԵՎԱՆԻ ՔԱՂԱՔԱՊԵՏԱՐԱՆ
МЭРИЯ ЕРЕВАНА

ՊԱՅՄԱՆԱԳՐԻ ՀԱՄԱՐ՝
НОМЕР ДОГОВОРА:

№ ԵՔ-ՀՄԱԽԱՇՁԲ-25/2

ՆԱԽԱԳԾԱՅԻՆ ՓՈՒԼ ԵՎ ՄԱՍ՝
РАЗДЕЛ:

Աշխատանքային նախագիծ
Ճարտարապետաշինարարական մաս
Рабочий проект
Архитектурно-строительный раздел

ԳԾԱԳՐԻ ԱՆՎԱՆՈՒՄԸ՝
НАЗВАНИЕ ЧЕРТЕЖА:

Ռետինե ծածկույթի իրականացման հատակագիծ

ԹԵՐԹ՝ СТРАНИЦА:	ԹԵՐԹԵՐ՝ СТРАНИЦЫ:	ՄԱՍՇՏԱԲ՝ МАСШТАБ:
ՃՇ-9	18	1:100

Սա համակարգչով իրականացված /CAD/ գծագիր է և չպետք է փոփոխվի ձեռքով
Этот чертёж выполнен на компьютере (CAD) и не подлежит ручным изменениям

ՊԱՇՏՈՆԸ՝ СТРАНИЦА:	ԱՆՈՒՆ/ԱԶԳԱՆՈՒՆ՝ ИМЯ/ФАМИЛИЯ:	ՍՏՈՐ.՝ ПОДПИСЬ:
ՏՆՕՐԵՆ՝ ДИРЕКТОР:	Վ. Խաչատրյան В. Хачатрян	
ՆԳՃ՝ ГАП:	Ա. Սահակյան А. Саакян	
ՆԱԽԱԳԾՈՂ՝ АРХИТЕКТОР:	Դ. Զալինյան Д. Залинян	
ՆԱԽԱԳԾՈՂ՝ АРХИТЕКТОР:	Ն. Խաչատրյան Н. Хачатрян	
ՆԱԽԱԳԾՈՂ՝ АРХИТЕКТОР:	Ս. Գրիգորյան С. Григорян	
ՍՏՈՒԳԵՑ՝ ПРОВЕРЕНО:	Ա. Սահակյան А. Саакян	

ԴԱՇՏԻ ԳԾԱՆՇՈՒՄՆԵՐԻ ԻՐԱԿԱՆԱՑՄԱՆ ՀԱՏԱԿԱԳԻԾ Մ 1:100

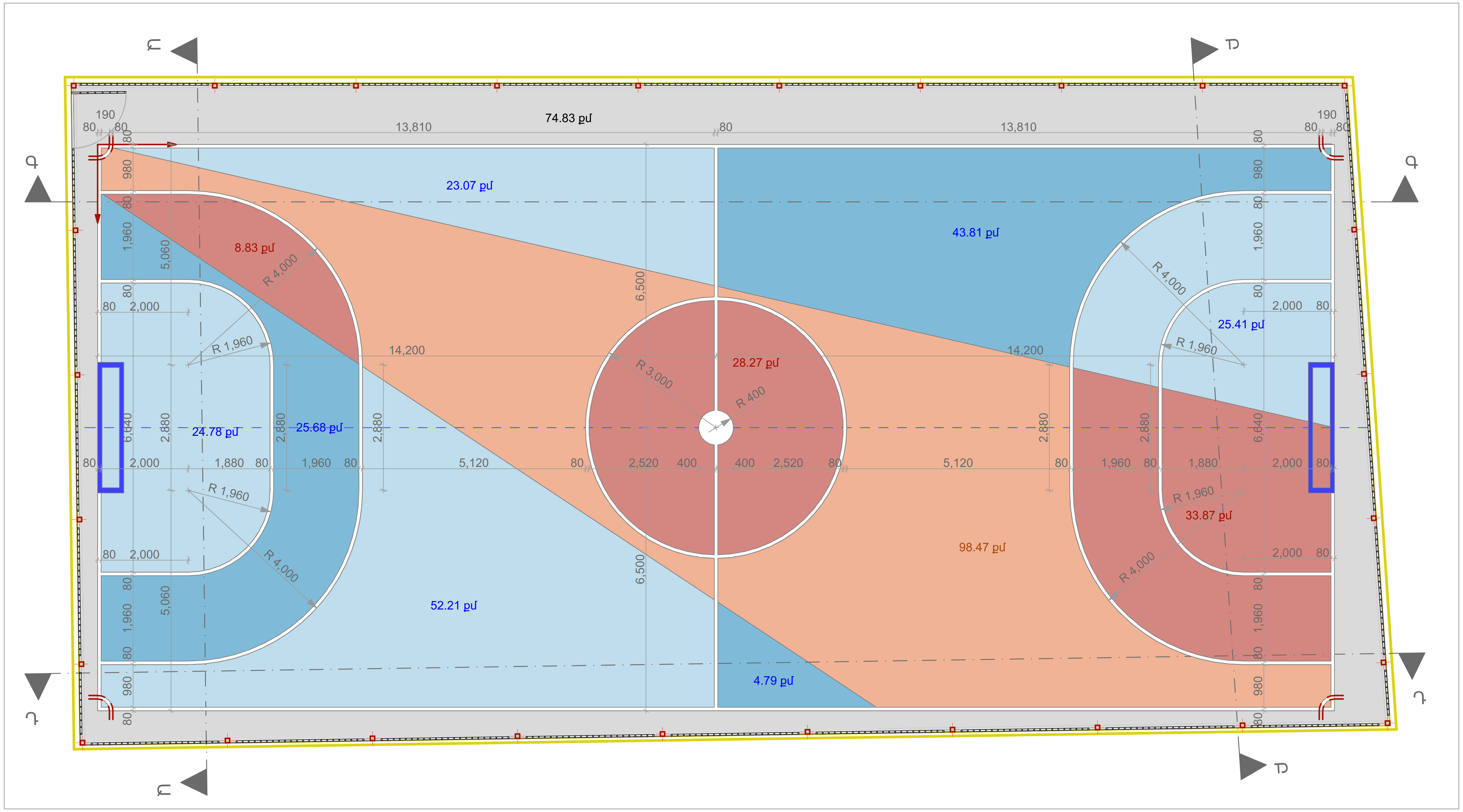

ԾԱՆՈԹԱԳՐՈՒԹՅՈՒՆ.

Բոլոր չափերը տրված են միլիմետրով
Իրական չափերը և նշումները ճշգրտել տեղում
Չափերը տրված են ցանկապատի մուտքի մոտ դաշտի գծանշման անկյունից, այդ կետը և չափադրման ուղղությունները նշված են կարմիր սլաքներով

ՊԱՅՄԱՆԱԿԱՆ ՆՇԱՆՆԵՐ

Մետաղական սյուներ

Մետաղական ճաղավանդակներ

Բետոնե եզրաքարեր

Հարակից շինություններ

965.330 Գոյություն ունեցող նիշ

965.085 Նոր նիշ ռետինե հատակի իրականացումից հետո

Գծանշում պոլիուրեթանային ներկով RAL 1013 (սպիտակ)

Ռետինե ծածկույթ EPDM RAL 2008 (նարջագույն)

Ռետինե ծածկույթ EPDM RAL 3012 (սաղմոն)

Ռետինե ծածկույթ EPDM RAL 5001 (կապույտ)

Ռետինե ծածկույթ EPDM RAL 5018 (թրքույս)

Ռետինե ծածկույթ EPDM RAL 7037 (մոխրագույն)

ՆԱԽԱԳԾԱՅԻՆ ԸՆԿԵՐՈՒԹՅՈՒՆ՝
Проектирующая компания:

«ԻՆԻՇԸԹԻՎ» ՍՊԸ
ООО «ИНИШИТИВ»

ՀԱՍՑԵ՝ АДРЕС:	Նոր Նորքի 7-րդ զանգված, 34 շենք, 36 բնակարան Нор Норк, 7-й массив, дом 34, квартира 36.
ՔԱՂԱՔ՝ ГОРОД:	ՀՀ, ԵՐԵՎԱՆ РА, ЕРЕВАН
ՓՈՍՏ. ԻՆԴԵՔՍ՝ ПОЧТ. ИНДЕКС	0092
ՀԵՌԱԽՈՍ ТЕЛЕФОН՝	+374094500038
ԷԼ. ՓՈՍՏ՝ ЭЛ. ПОЧТА	syndicadarch@gmail.com
ԼԻՑԵՆԶԻԱ՝ ЛИЦЕНЗИЯ	ՃԲԴ-Ա-0110

ՆԱԽԱԳԾԻ ԱՆՎԱՆՈՒՄԸ՝
НАЗВАНИЕ ПРОЕКТА:

ՀՀ, Երևան քաղաքի, Կենտրոն վարչական շրջանի Տիգրան Մեծ 28 հասցեյի բակային ֆուտբոլի դաշտի հիմնանորոգման աշխատանքներ

ՆԱԽԱԳԾԻ ՀԱՍՑԵ՝
АДРЕС ПРОЕКТА:

ՀՀ, քաղաք Երևան, Կենտրոն վարչական շրջան, Տիգրան Մեծ փողոց 28-ի բակ

ՊԱՏՎԻՐԱՏՈՒ՝
КЛИЕНТ:

ԵՐԵՎԱՆԻ ՔԱՂԱՔԱՊԵՏԱՐԱՆ
МЭРИЯ ЕРЕВАНА

ՊԱՅՄԱՆԱԳՐԻ ՀԱՄԱՐ՝
НОМЕР ДОГОВОРА:

№ ԵՔ-ՀՄԱԽԱՇՁԲ-25/2

ՆԱԽԱԳԾԱՅԻՆ ՓՈՒԼ ԵՎ ՄԱՍ՝
РАЗДЕЛ:

Աշխատանքային նախագիծ
Ճարտարապետաշինարարական մաս
Рабочий проект
Архитектурно-строительный раздел

ԳԾԱԳՐԻ ԱՆՎԱՆՈՒՄԸ՝
НАЗВАНИЕ ЧЕРТЕЖА:

Դաշտի գծանշումների իրականացման հատակագիծ

ԹԵՐԹ՝ СТРАНИЦА:	ԹԵՐԹԵՐ՝ СТРАНИЦЫ:	ՄԱՍՇՏԱԲ՝ МАСШТАБ:
ՃՇ-10	18	1:100

Սա համակարգչով իրականացված /CAD/ գծագիր է և չպետք է փոփոխվի ձեռքով
Этот чертёж выполнен на компьютере (CAD) и не подлежит ручным изменениям

ՊԱՇՏՈՆԸ՝ СТРАНИЦА:	ԱՆՈՒՆ/ԱԶԳԱՆՈՒՆ՝ ИМЯ/ФАМИЛИЯ:	ՍՏՈՐ.՝ ПОДПИСЬ:
ՏՆՕՐԵՆ՝ ДИРЕКТОР:	Վ. Խաչատրյան В. Хачатрян	
ՆԳԾ՝ ГАП:	Ա. Սահակյան А. Саакян	
ՆԱԽԱԳԾՈՂ՝ АРХИТЕКТОР:	Դ. Զալինյան Д. Залинян	
ՆԱԽԱԳԾՈՂ՝ АРХИТЕКТОР:	Ն. Խաչատրյան Н. Хачатрян	
ՆԱԽԱԳԾՈՂ՝ АРХИТЕКТОР:	Ս. Գրիգորյան С. Григорян	
ՍՏՈՒԳԵՑ՝ ПРОВЕРЕНО:	Ա. Սահակյան А. Саакян	

ԼԱՅՆԱԿԱՆ ԿՏՐՎԱԾՔՆԵՐ Ա-Ա, Բ-Բ Մ 1:100

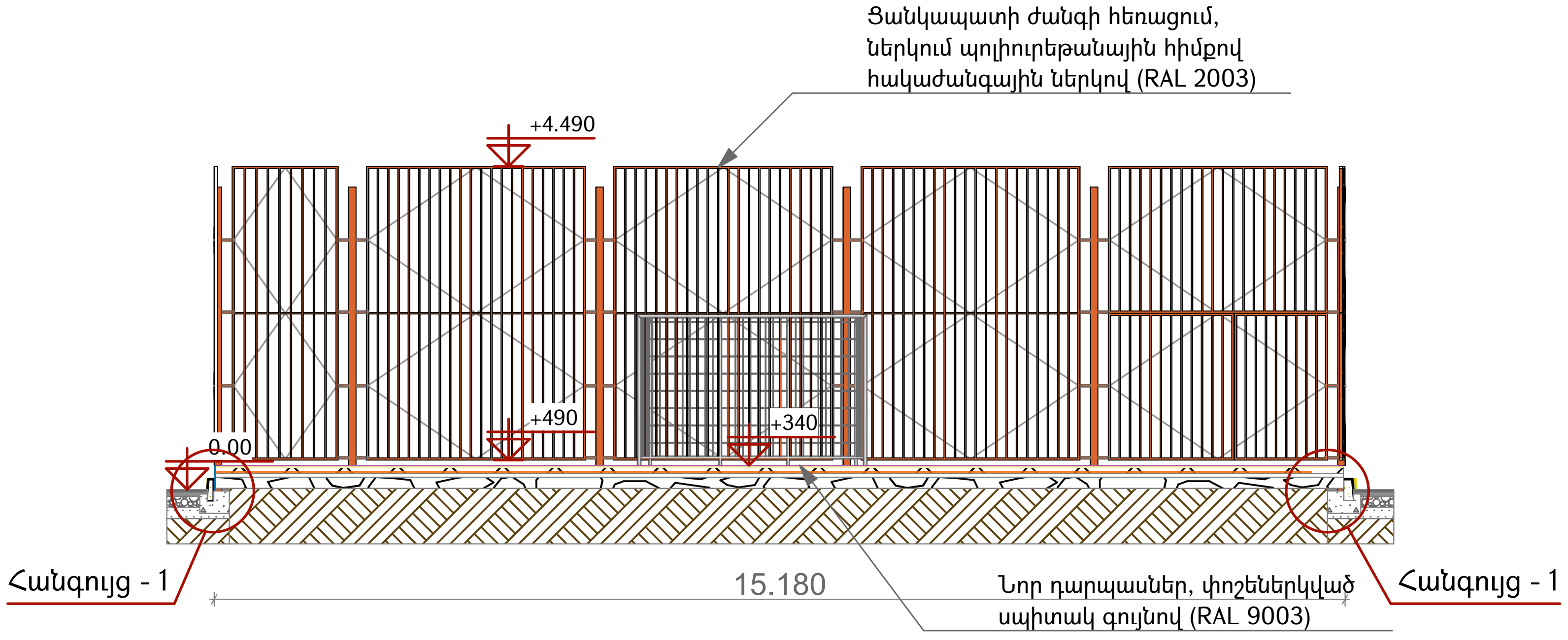

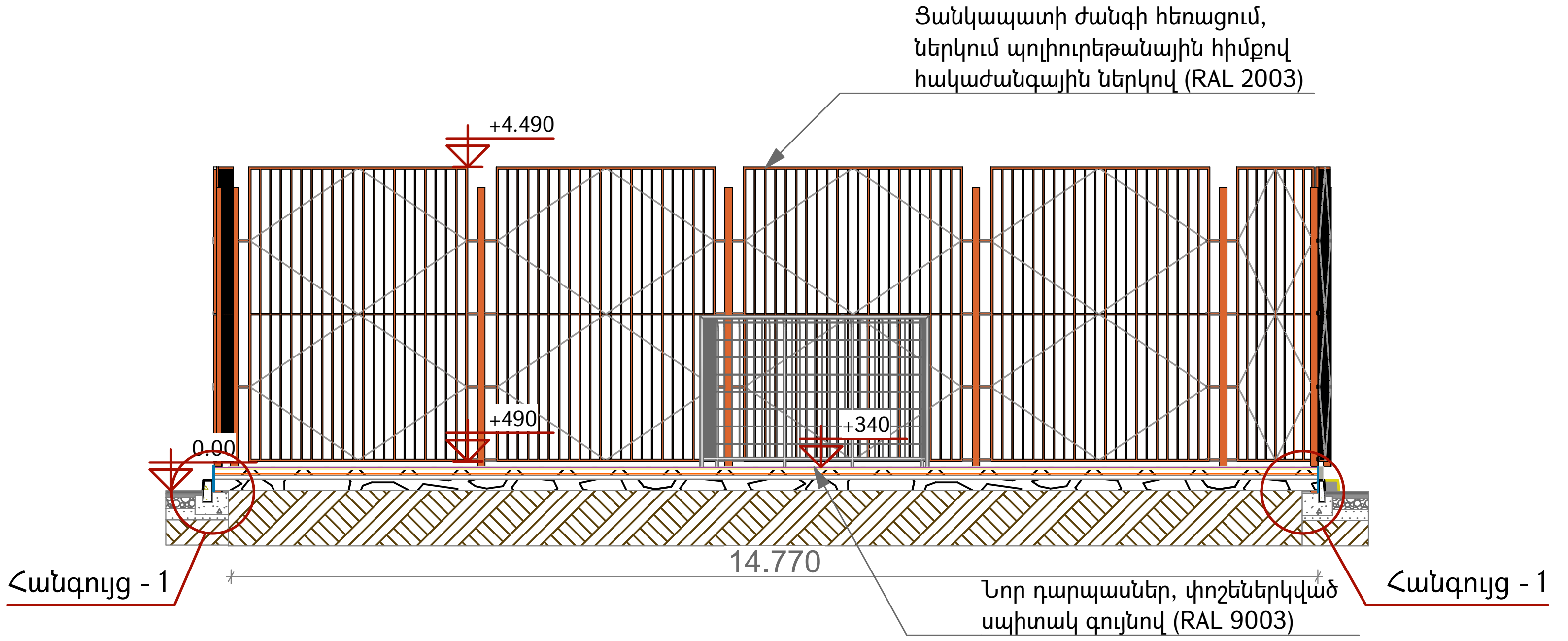

ԾԱՆՈԹԱԳՐՈՒԹՅՈՒՆ.

Բոլոր չափերը տրված են միլիմետրով
Իրական չափերը և նշումները ճշգրտել տեղում
Հորիզոնական չափերը տրված են ցանկապատի անկյունային հիմնասյան անկյունի արտաքրն նկատմամբ
Հանգույց - 1 վերաբերվում է Ռետինե հատակի իրականացման հանգույցին (տե՛ս թերթ 13)

ՊԱՅՄԱՆԱԿԱՆ ՆՇԱՆՆԵՐ

Հատակի շերտեր

Մետաղական սյուներ

Մետաղական ճաղավանդակներ

Բետոնե եզրաքարեր

Եռակցման կետեր

ԳՈՅՈՒԹՅՈՒՆ ՈՒՆԵՑՈՂ ՄԵՏԱՂԱԿԱՆ ՑԱՆԿԱՊԱՏԻ ՎԵՐԱՆՈՐՈԳՄԱՆ ՏԵԽՆԻԿԱԿԱՆ ԲՆՈՒԹԱԳԻՐ

Ընդհանուր նկարագրություն

Վերանորոգման աշխատանքները վերաբերում են գոյություն ունեցող մետաղական ցանկապատին, որը տեղակայված է ֆուտբոլային դաշտի սահմանային գոտում: Ցանկապատը ներկված է, սակայն առկա են մինչև 70% մակերեսով տեղային ժանգոտված հատվածներ: Կոնստրուկցիան ենթակա է ապամոնտաժման, տեղում պահեստավորման, ներկման, վերատեղադրման: Վերանորոգումը նախատեսվում է իրականացնել բացօթյա պայմաններում՝ տեղում:

1.Նախապատրաստական աշխատանքներ

Մակերեսի մաքրում՝

Ձեռքով և մեխանիկական եղանակով հեռացվում են ժանգոտվածություն ունեցող հատվածների չամրացված ժանգը, հին ու քայքայված ներկանյութերը, փխրուն շերտերը:
Օգտագործվում են մետաղալարե խոզանակներ, մանրաշերտ հղկող սկավառակներ, հնարավորության դեպքում՝ սեղմված օդի միջոցով փչող մեխանիկական սարքավորումներ:
Մակերեսը մաքրվում է փոշուց, յուղերից, աղտոտումներից՝ ջրային լուծույթով կամ հատուկ մաքրող նյութերով (տե՛ս ԳՕՍՏ 9.402-2004):

2. Ներկման աշխատանքներ

Ներկի տեսակը՝ բացօթյա պայմանների համար նախատեսված ալկիդային կամ պոլիուրեթանային հիմքով հակաժանգային ներկ, նախատեսված մետաղական մակերեսների համար:
Նախաներկ՝ կիրառվում է 1 շերտ հակակոռոզիոն հիմքային ներկ (փրայմեր)՝ ըստ ГОСТ 25129-2015 կամ համարժեք:
Հիմնական ներկման շերտ՝ կիրառվում է առնվազն 2 շերտով, ապահովելով միատեսակ ծածկույթ՝
Գույնը՝ RAL 2003 (Pastel Orange)
Ներկման եղանակը՝ վրձնով, գլանիկով կամ ցողում՝ կախված տարածքի առանձնահատկություններից:
Ծածկույթի ընդհանուր հաստությունը՝ ոչ պակաս, քան 80 μm (միկրոն):

3. Անվտանգություն և տեխնիկական պահանջներ

Բոլոր աշխատանքները կատարվում են բաց տարածքում՝ հաշվի առնելով օդերևութաբանական պայմանները (չի իրականացվում անձրևի, ուժեղ քամու, օդի բարձր խոնավության դեպքում՝ ըստ СНиП 12-03-2001)
Աշխատանքները պետք է իրականացվեն միայն կոշտ անհատական պաշտպանիչ միջոցներով (դիմակներ, ձեռնոցներ, ակնոցներ, շնչապաշտպանիչներ)
Շրջակա տարածքը պետք է ժամանակավոր պարսպապատվի կամ նշվի նախազգուշացնող միջոցներով՝ մարդկանց անցուդարձից զերծ պահելու համար

4. Արդյունքի գնահատում և հսկողություն

Ներկման աշխատանքների ավարտից հետո կատարվում է տեսողական որակի ստուգում՝ միատեսակ ծածկույթի, լաքապատման բացակայության և մեխանիկական վնասների առումով

Հնարավորության դեպքում կիրառվում է ներկային շերտի հաստության չափում՝ ըստ ГОСТ Р 51694-2000

5. Վերատեղադրում

Վերատեղադրումը իրականացնել առաջնորդվելով գոյություն ուեցող վիճակի չափագրության և տրված նոր հարաբերական նիշերի վրա:

Պահպանել ռետինե հատակի վերջնական մակերևույթի նկատմամբ առնվազն 150 մմ բարձրություն:

Եռակցել հիմնասյուների հետ 4մմ մետաղական թերթերի միջոցով, Э-46 մակնիշի էլեկտրոդներով:

ՆԱԽԱԳԾԱՅԻՆ ԸՆԿԵՐՈՒԹՅՈՒՆ՝ Проектирующая компания:	
«ԻՆԻՇԸԹԻՎ» ՍՊԸ ООО «ИНИШИТИВ»	
ՀԱՍՑԵ՝ АДРЕС:	Նոր Նորքի 7-րդ զանգված, 34 շենք, 36 բնակարան Нор Норк, 7-й массив, дом 34, квартира 36.
ՔԱՂԱՔ՝ ГОРОД:	ՀՀ, ԵՐԵՎԱՆ РА, ЕРЕВАН
ՓՈՍՏ. ԻՆԴԵՔՍ՝ ПОЧТ. ИНДЕКС	0092
ՀԵՌԱԽՈՍ ТЕЛЕФОН՝	+374094500038
ԷԼ. ՓՈՍՏ՝ ЭЛ. ПОЧТА	syndicadarch@gmail.com
ԼԻՑԵՆԶԻԱ՝ ЛИЦЕНЗИЯ	ՃԲԴ-Ա-0110

ՆԱԽԱԳԾԻ ԱՆՎԱՆՈՒՄԸ՝ НАЗВАНИЕ ПРОЕКТА:

ՀՀ, Երևան քաղաքի, Կենտրոն վարչական շրջանի Տիգրան Մեծ 28 հասցեի բակային ֆուտբոլի դաշտի հիմնանորոգման աշխատանքներ

ՆԱԽԱԳԾԻ ՀԱՍՑԵ՝ АДРЕС ПРОЕКТА:

ՀՀ, քաղաք Երևան, Կենտրոն վարչական շրջան, Տիգրան Մեծ փողոց 28-ի բակ

ՊԱՏՎԻՐԱՏՈՒ՝ КЛИЕНТ:

ԵՐԵՎԱՆԻ ՔԱՂԱՔԱՊԵՏԱՐԱՆ
МЭРИЯ ЕРЕВАНА

ՊԱՅՄԱՆԱԳՐԻ ՀԱՄԱՐ՝ НОМЕР ДОГОВОРА:

№ ԵՔ-ՀՄԱԽԱՇՁԲ-25/2

ՆԱԽԱԳԾԱՅԻՆ ՓՈՒԼ ԵՎ ՄԱՍ՝ РАЗДЕЛ:

Աշխատանքային նախագիծ
Ճարտարապետաշինարարական մաս
Рабочий проект
Архитектурно-строительный раздел

ԳԾԱԳՐԻ ԱՆՎԱՆՈՒՄԸ՝ НАЗВАНИЕ ЧЕРТЕЖА:

Լայնական կտրվածքներ Ա-Ա, Բ-Բ / Գոյություն ունեցող մետաղական ցանկապատի վերանորոգման տեխնիկական բնութագիր

ԹԵՐԹ՝ СТРАНИЦА:	ԹԵՐԹԵՐ՝ СТРАНИЦЫ:	ՄԱՍՇՏԱԲ՝ МАСШТАБ:
ՃՇ-11	18	1:100

Սա համակարգչով իրականացված /CAD/ գծագիր է և չպետք է փոփոխվի ձեռքով
Этот чертёж выполнен на компьютере (CAD) и не подлежит ручным изменениям

ՊԱՇՏՈՆԸ՝ СТРАНИЦА:	ԱՆՈՒՆ/ԱԶԳԱՆՈՒՆ՝ ИМЯ/ФАМИЛИЯ:	ՍՏՈՐ.՝ ПОДПИСЬ:
ՏՆՕՐԵՆ՝ ДИРЕКТОР:	Վ. Խաչատրյան В. Хачатрян	
ՆԳԾ՝ ГАП:	Ա. Սահակյան А. Саакян	
ՆԱԽԱԳԾՈՂ՝ АРХИТЕКТОР:	Դ. Զալինյան Д. Залинян	
ՆԱԽԱԳԾՈՂ՝ АРХИТЕКТОР:	Ն. Խաչատրյան Н. Хачатрян	
ՆԱԽԱԳԾՈՂ՝ АРХИТЕКТОР:	Ս. Գրիգորյան С. Григорян	
ՍՏՈՒԳԵՑ՝ ПРОВЕРЕНО:	Ա. Սահակյան А. Саакян	

ԳԾԱՆՇՈՒՄՆԵՐԻ ԻՐԱԿԱՆԱՑՄԱՆ ՀԱՏԱԿԱԳԻԾ Մ 1:100

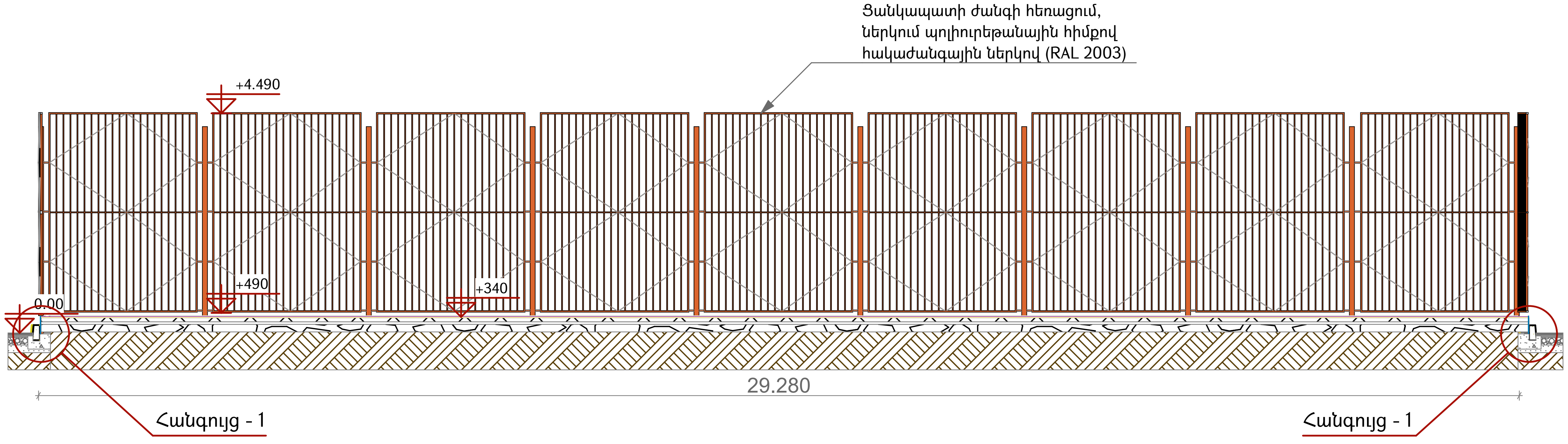

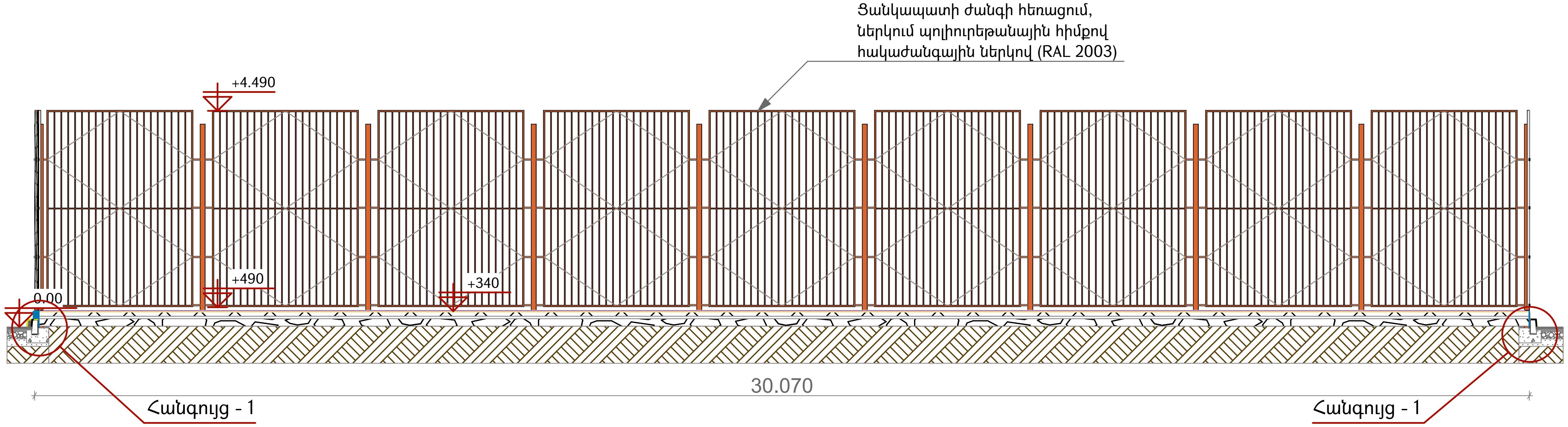

ԾԱՆՈԹԱԳՐՈՒԹՅՈՒՆ.

Բոլոր չափերը տրված են միլիմետրով
Իրական չափերը և նշումները ճշգրտել տեղում
Հորիզոնական չափերը տրված են ցանկապատի անկյունային հիմնասյան անկյունի արտաքին նկատմամբ
Հանգույց - 1 վերաբերվում է Ռետինե հատակի իրականացման հանգույցին (տե՛ս թերթ 13)

ՊԱՅՄԱՆԱԿԱՆ ՆՇԱՆՆԵՐ

Հատակի շերտեր
Մետաղական սյուներ
Մետաղական ճաղավանդակներ
Բետոնե եզրաքարեր
Եռակցման կետեր

ՆԱԽԱԳԾԱՅԻՆ ԸՆԿԵՐՈՒԹՅՈՒՆ՝
Проектирующая компания:

«ԻՆԻՇԸԹԻՎ» ՍՊԸ
ООО «ИНИШИТИВ»

ՀԱՍՑԵ՝ АДРЕС:	Նոր Նորքի 7-րդ զանգված, 34 շենք, 36 բնակարան Нор Норк, 7-й массив, дом 34, квартира 36.
ՔԱՂԱՔ՝ ГОРОД:	ՀՀ, ԵՐԵՎԱՆ РА, ЕРЕВАН
ՓՈՍՏ. ԻՆԴԵՔՍ՝ ПОЧТ. ИНДЕКС	0092
ՀԵՌԱԽՈՍ ТЕЛЕФОН՝	+374094500038
ԷԼ. ՓՈՍՏ՝ ЭЛ. ПОЧТА	syndicadarch@gmail.com
ԼԻՑԵՆԶԻԱ՝ ЛИЦЕНЗИЯ	ՃԲԴ-Ա-0110

ՆԱԽԱԳԾԻ ԱՆՎԱՆՈՒՄԸ՝
НАЗВАНИЕ ПРОЕКТА:

ՀՀ, Երևան քաղաքի, Կենտրոն վարչական շրջանի Տիգրան Մեծ 28 հասցեյի բակային ֆուտբոլի դաշտի հիմնանորոգման աշխատանքներ

ՆԱԽԱԳԾԻ ՀԱՍՑԵ՝
АДРЕС ПРОЕКТА:

ՀՀ, քաղաք Երևան, Կենտրոն վարչական շրջան, Տիգրան Մեծ փողոց 28-ի բակ

ՊԱՏՎԻՐԱՏՈՒ՝
КЛИЕНТ:

ԵՐԵՎԱՆԻ ՔԱՂԱՔԱՊԵՏԱՐԱՆ
МЭРИЯ ЕРЕВАНА

ՊԱՅՄԱՆԱԳՐԻ ՀԱՄԱՐ՝
НОМЕР ДОГОВОРА:

№ ԵՔ-ՀՄԽԱՇՁԲ-25/2

ՆԱԽԱԳԾԱՅԻՆ ՓՈՒԼ ԵՎ ՄԱՍ՝
РАЗДЕЛ:

Աշխատանքային նախագիծ
Ճարտարապետաշինարարական մաս
Рабочий проект
Архитектурно-строительный раздел

ԳԾԱԳՐԻ ԱՆՎԱՆՈՒՄԸ՝
НАЗВАНИЕ ЧЕРТЕЖА:

Երկայնական կտրվածքներ Գ-Գ, Դ-Դ

ԹԵՐԹ՝ СТРАНИЦА:	ԹԵՐԹԵՐ՝ СТРАНИЦЫ:	ՄԱՍՇՏԱԲ՝ МАСШТАБ:
ՃՇ-12	18	1:100

Սա համակարգչով իրականացված /CAD/ գծագիր է և չպետք է փոփոխվի ձեռքով
Этот чертёж выполнен на компьютере (CAD) и не подлежит ручным изменениям

ՊԱՇՏՈՆԸ՝ СТРАНИЦА:	ԱՆՈՒՆ/ԱԶԳԱՆՈՒՆ՝ ИМЯ/ФАМИЛИЯ:	ՍՏՈՐ.՝ ПОДПИСЬ:
ՏՆՕՐԵՆ՝ ДИРЕКТОР:	Վ. Խաչատրյան В. Хачатрян	
ՆԳԾ՝ ГАП:	Ա. Սահակյան А. Саакян	
ՆԱԽԱԳԾՈՂ՝ АРХИТЕКТОР:	Դ. Զալինյան Д. Залинян	
ՆԱԽԱԳԾՈՂ՝ АРХИТЕКТОР:	Ն. Խաչատրյան Н. Хачатрян	
ՆԱԽԱԳԾՈՂ՝ АРХИТЕКТОР:	Ս. Գրիգորյան С. Григорян	
ՍՏՈՒԳԵՑ՝ ПРОВЕРЕНО:	Ա. Սահակյան А. Саакян	

ՌԵՏԻՆԵ ԾԱԾԿՈՒՅԹԻ ԻՐԱԿԱՆԱՑՄԱՆ ՀԱՆԳՈՒՅՑ (1) Մ 1:10

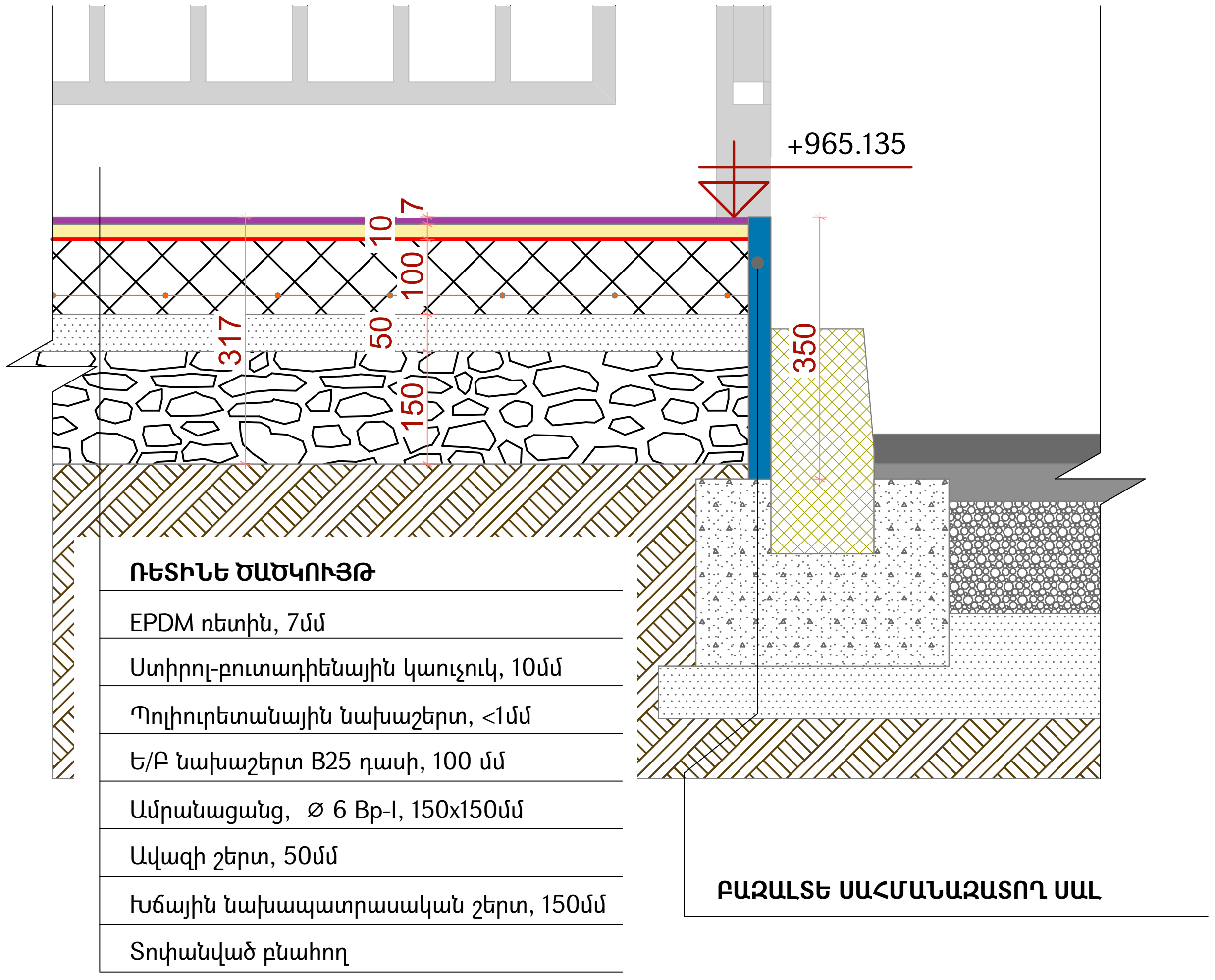

ԲԱԶԱԼՏԵ ՍԱՀՄԱՆԱԶԱՏՈՂ ՍԱԼԻ ՏԵԽՆԻԿԱԿԱՆ ԲՆՈՒԹԱԳԻՐ

Չափերը՝ 30 × 350 մմ, ընդհանուր երկարությունը՝ 90 մ
Տեղադրության բնույթը՝ տեղադրվում է պահպանվող ուղղանկյուն մետաղական ցանկապատի հիմնասյուների միջակայքում ուղղաձիգ ուղղությամբ:

Նպատակային կիրառություն
Ծածկույթի եզրերի մեխանիկական պաշտպանություն

Տեղադրման խորությունը և տեխնոլոգիան
Տեղադրել 965.135 նիշով, տեղադրել Ե/Բ նախապատրաստական շետրտի իրականացման համար խճային և ավազայն շերտերի իրականացման հետ զուգահեռ:

Ե/Բ նախապատրաստական շերտի իրականացումից հետո բազալտե սալի վերին եզրը առնվազն 20 մմ ավելի բարձր պետք է լինի քան Ե/Բ նախապատրտաստական շերտի մակերևույթը:

ՌԵՏԻՆԵ ԾԱԾԿՈՒՅԹԻ ՏԵԽՆԻԿԱԿԱՆ ԲՆՈՒԹԱԳԻՐ

Նախատեսում է բակի ֆուտբոլային դաշտի հատակածածկույթի ամբողջական փոխարինում՝ կիրառելով գունավոր EPDM կոպոլիմերային ռետինե ծածկույթ, որը համատեղում է հակասայթաքող, մաշակայուն, հարվածամլիչ և մթնոլորտային ազդեցությունների հանդեպ կայուն հատկություններ:

Նախագծված ծածկույթի շերտերը, ըստ վերևից ներքև հաջորդականության, ներկայացված են ստորև.

1. Սպորտային նշագծման գծեր
Նյութ՝ սպորտային մակերեսների համար նախատեսված ակրիլային կամ պոլիուրեթանային ներկ՝ բարձր UV և մաշման դիմադրությամբ: Հաստություն՝ <1 մմ՝ միայն ներկային շերտ (փոքր ծածկույթով, բայց բարձր տեսանելիությամբ): Լայնություն՝ ստանդարտ 8 սմ՝ ըստ նախագծային պահանջների: Գույն՝ սպիտակ: Կիրառման եղանակ՝ մաքուր, չոր EPDM մակերեսի վրա՝ դիմացկուն շերտավոր ժապավենով նշագծումից հետո՝ ձեռքով կամ մեքենայացված ներկմամբ: Չորացման ժամանակ՝ 3–5 ժամ՝ կախված ջերմաստիճանից, ամբողջական պոլիմերացում՝ 12–24 ժամ: Ստանդարտներ՝ ГОСТ 28196–89, EN 12235, DIN 18035-6:

2. Մակերեսային գունավոր EPDM շերտ
Նյութ՝ **Էթիլեն-Պրոպիլեն-Դիեն Մոնոմեր (**EPDM) գունավոր գրանուլ 1–3 մմ՝ կապակցված ալիֆատիկ պոլիուրեթանային կապակցիչով: Հաստություն՝ 7 մմ: Գույնը և ծավալները համաձայն ռետինե ծածկույթի իրականացման գծագրում նշված գույների և ծավալների: Նպատակ՝ մաշակայուն, հակասայթաքող և գեղագիտական պաշտպանիչ շերտ՝ ուլտրամանուշակագույն ճառագայթման և ջերմաստիճանային տատանումների հանդեպ բարձր դիմադրությամբ: Իրականացման եղանակ՝ ձեռքով կամ մեխանիկական ծեփիչով՝ նախապես նախապատրաստված SBR շերտի վրա: Ստանդարտ՝ ГОСТ 58726–2019, ТР ЕАЭС 042/2017:

3. Սոսնձային հիմք՝ պոլիուրեթանային կապակցիչով
Նյութ՝ մեկկոմպոնենտ պոլիուրեթանային փրայմեր՝ համատեղելի EPDM համակարգերի հետ: Նպատակ՝ ապահովում է ամուր կպչում EPDM-ի և ստորին շերտերի միջև: Չորացման տևողություն՝ 2–4 ժամ, կախված շրջակա միջավայրի ջերմաստիճանից: Կիրառման եղանակ՝ գլանով կամ ռակելով:

4. Հիմքային հարվածամլիչ շերտ (SBR ռետին)
Նյութ՝ **ստիրոլ-բուտադիենային կաուչուկ** (SBR) գրանուլներ (1–4 մմ)՝ կապակցված պոլիուրեթանային կապակցիչով: Հաստություն՝ 10 մմ: Նպատակ՝ հարվածների կլանում, փափկություն և վնասվածքներից պաշտպանություն: Նախագծային կազմ՝ մոտ 85% գրանուլ + 15% կապակցիչ: Ստանդարտ՝ ГОСТ Р ЕН 1177–2013՝ անվտանգության պահանջներով:

5. Պոլիուրեթանային նախապատրաստող շերտ (փրայմեր)
Նյութ՝ մեկկոմպոնենտ պոլիուրեթանային փրայմեր՝ նախատեսված EPDM և SBR ռետինե ծածկույթների հիմքում կիրառման համար: Ծախս՝ 0.2–0.3 կգ/մ²՝ կախված մակերեսի հատկություններից
Հաստություն՝ ֆիքսված չէ, ձևավորվում է բարակ թաղանթ (~0.2 մմ): Նպատակ՝ կապ ապահովել հենահատակ բետոնե մակերեսի և SBR շերտի միջև՝ բարձրացնելով մածուցիկության և ամրության ցուցանիշները: Իրականացման եղանակ՝ մաքուր, չոր մակերեսի վրա գլանով կամ ռակելով՝ առանց լճացում առաջացնելու: Չորացման տևողություն՝ 2–4 ժամ (տաք եղանակին՝ ավելի արագ), ամբողջական պոլիմերացում՝ 8–12 ժամ: Ստանդարտներ՝ համապատասխան ТР ЕАЭС 042/2017, EN 14877:2013+A1:

6. Հղկված երկաթբետոնե նախապատրաստական
Նյութ՝ B25 դասի բետոն, ամրացված եռակցված ցանցով: Հաստություն՝ 100 մմ: Ամրացում՝ Ø6 մմ տրամագծով Bp-I հարթ ամրաններով, 150×150 մմ ցանցով: Ամրանացանցի պաշտպանիչ շերտ՝ ≥25 մմ բետոն՝ ցանցից ներքև: Թեքություն՝ 0.7%՝ ջրահեռացման համար: Բետոնը լցվում է միանվագ, մեխանիկական խտացմամբ (վիբրատոր):

7. Հարթեցնող ավազային շերտ
Նյութ՝ լվացված գետային ավազ՝ ըստ ГОСТ 8736–2014, հաստություն՝ 50 մմ, պարտադիր տոփանումից հետո: Նպատակ՝ բետոնե շերտի համար հարթ հենահատակ ապահովում:

8. Խիճային շերտ
Նյութ՝ մանրացված քարաբեկոր՝ 20–40 մմ հատիկայնությամբ (ըստ ГОСТ 8267–93), հաստություն՝ 150 մմ, պարտադիր տոփանումից հետո: Ջրահեռացում՝ թեքություն ≥0.5%՝ դաշտի եզրեր:

9. Հողային բնական հիմք
Բնահող, պարտադիր տոփանված:

ՆԱԽԱԳԾԱՅԻՆ ԸՆԿԵՐՈՒԹՅՈՒՆ՝ Проектирующая компания:	
«ԻՆԻՇԸԹԻՎ» ՍՊԸ ООО «ИНИШИТИВ»	
ՀԱՍՑԵ՝ АДРЕС:	Նոր Նորքի 7-րդ զանգված, 34 շենք, 36 բնակարան Нор Норк, 7-й массив, дом 34, квартира 36.
ՔԱՂԱՔ՝ ГОРОД:	ՀՀ, ԵՐԵՎԱՆ РА, ЕРЕВАН
ՓՈՍՏ. ԻՆԴԵՔՍ՝ ПОЧТ. ИНДЕКС	0092
ՀԵՌԱԽՈՍ ТЕЛЕФОН՝	+374094500038
ԷԼ. ՓՈՍՏ՝ ЭЛ. ПОЧТА	syndicadarch@gmail.com
ԼԻՑԵՆԶԻԱ՝ ЛИЦЕНЗИЯ	ՃԲԴ-Ա-0110

ՆԱԽԱԳԾԻ ԱՆՎԱՆՈՒՄԸ՝ НАЗВАНИЕ ПРОЕКТА:

ՀՀ, Երևան քաղաքի, Կենտրոն վարչական շրջանի Տիգրան Մեծ 28 հասցեի բակային ֆուտբոլի դաշտի հիմնանորոգման աշխատանքներ

ՆԱԽԱԳԾԻ ՀԱՍՑԵ՝ АДРЕС ПРОЕКТА:

ՀՀ, քաղաք Երևան, Կենտրոն վարչական շրջան, Տիգրան Մեծ փողոց 28-ի բակ

ՊԱՏՎԻՐԱՏՈՒ՝ КЛИЕНТ:

ԵՐԵՎԱՆԻ ՔԱՂԱՔԱՊԵՏԱՐԱՆ
МЭРИЯ ЕРЕВАНА

ՊԱՅՄԱՆԱԳՐԻ ՀԱՄԱՐ՝ НОМЕР ДОГОВОРА:

№ ԵՔ-ՀՄԱԽԱՇՁԲ-25/2

ՆԱԽԱԳԾԱՅԻՆ ՓՈՒԼ ԵՎ ՄԱՍ՝ РАЗДЕЛ:

Աշխատանքային նախագիծ
Ճարտարապետաշինարարական մաս
Рабочий проект
Архитектурно-строительный раздел

ԳԾԱԳՐԻ ԱՆՎԱՆՈՒՄԸ՝ НАЗВАНИЕ ЧЕРТЕЖА:

Ռետինե ծածկույթի իրականացման հանգույց (1) / Ռետինե ծածկույթի տեխնիկական բնութագիր / Երկաթբետոնե սահմանազատող գոտու տեխնիկական բնութագիր

ԹԵՐԹ՝ СТРАНИЦА:	ԹԵՐԹԵՐ՝ СТРАНИЦЫ:	ՄԱՍՇՏԱԲ՝ МАСШТАБ:
ՃՇ-13	18	1:10

Սա համակարգչով իրականացված /CAD/ գծագիր է և չպետք է փոփոխվի ձեռքով
Этот чертёж выполнен на компьютере (CAD) и не подлежит ручным изменениям

ՊԱՇՏՈՆԸ՝ СТРАНИЦА:	ԱՆՈՒՆ/ԱԶԳԱՆՈՒՆ՝ ИМЯ/ФАМИЛИЯ:	ՍՏՈՐ.՝ ПОДПИСЬ:
ՏՆՕՐԵՆ՝ ДИРЕКТОР:	Վ. Խաչատրյան В. Хачатрян	
ՆԳՃ՝ ГАП:	Ա. Սահակյան А. Саакян	
ՆԱԽԱԳԾՈՂ՝ АРХИТЕКТОР:	Դ. Զալինյան Д. Залинян	
ՆԱԽԱԳԾՈՂ՝ АРХИТЕКТОР:	Ն. Խաչատրյան Н. Хачатрян	
ՆԱԽԱԳԾՈՂ՝ АРХИТЕКТОР:	Ս. Գրիգորյան С. Григорян	
ՍՏՈՒԳԵՑ՝ ПРОВЕРЕНО:	Ա. Սահակյան А. Саакян	

ԴԱՐՊԱՍԻ ՏԵՂԱԴՐՄԱՆ ՀԱՆԳՈՒՅՑ 1:30

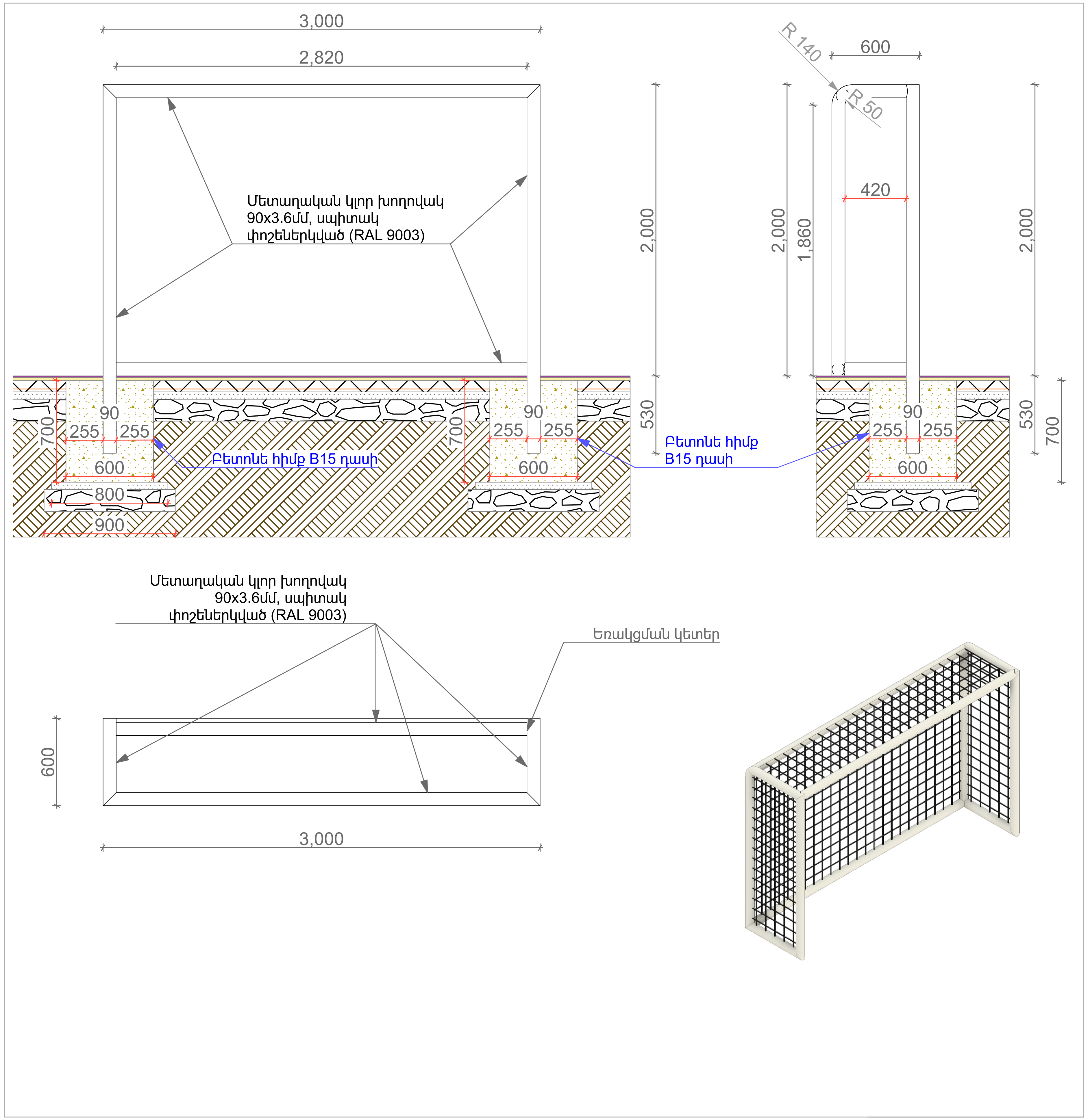

Ֆուտբոլի դարպասի տեխնիկական բնութագիր

Չափսերը՝ 3.00 մ լայնություն × 2.00 մ բարձրություն

Ֆուտբոլային դարպասները նախատեսված են բացօթյա դաշտերի համար, համապատասխանեցված ոչ պրոֆեսիոնալ (բակային) օգտագործման տեխնիկական պահանջներին: Դարպասներն ունեն հզոր մետաղական կոնստրուկցիա, որը երաշխավորում է կառուցվածքային կայունություն և շահագործման անվտանգություն:

1. Դարպասի հիմնական կոնստրուկցիա
Խողովակային կառուցվածք՝ Ø90 մմ տրամագծով պողպատե խողովակ, միացվում են եռակցման միջոցով (Э-46 ГОСТ 9467-75 մակնիշի էլեկտրոդներով)
Պատյանի հաստությունը՝ 3.5 մմ
Մակերեսային մշակում՝ ջերմցող չգազավորված ցինկապատում և փոշեներկում՝ մոխրագույն կամ սպիտակ երանգով
Դարպասի կառուցվածքային միացումներ՝ զսպանակային փականների և կայունացնող թևքերի միջոցով

2. Կցամասեր և ամրացումներ
Կայունացուցիչ թևքեր՝ 320 հատ (ամրակցում դարպասի հենարանային հատվածներում՝ կոնստրուկցիոնալ ճկունության և ուժային բաշխման համար)
Զսպանակային փականներ՝ 320 հատ (արագ ապամոնտաժման և վերամոնտաժման հնարավորություն)
Ֆիքսող պտուտակներ՝ 320 հատ (բարձր ամրության, հակաժանգային ծածկույթով)

3. Ցանցային համակարգ
Ցանցի տեսակը՝ պոլիպրոպիլենային (PP), բարձր ամրության
Թելքի հաստությունը՝ Ø12 մմ
Ցանցի ամրացում՝ սինթետիկ պարանով՝ Ø12 մմ, ընդհանուր երկարություն՝ 300 գծ. մետր
Ցանցի տեղադրման եղանակը՝ ծածկային կապակցում կոնստրուկցիային՝ առանց սուր ելուստների, ապահովելով անվտանգություն

5. Բետոնացում

Բետոն
Նյութ՝ B15 դասի բետոն, չորացում՝ 7 օրյա խոնավեցում կամ քիմիական հավելանյութերով՝ ըստ ՍՆԻՊ 3.03.01-87:

Հարթեցնող ավազային շերտ
Նյութ՝ լվացված գետային ավազ՝ ըստ ГОСТ 8736-2014, հաստություն՝ 50 մմ, պարտադիր տոփանումից հետո: Նպատակ՝ բետոնե շերտի համար հարթ հենահատակ ապահովում:

Խիճային շերտ
Նյութ՝ մանրացված քարաբեկոր՝ 20-40 մմ հատիկայնությամբ (ըստ ГОСТ 8267-93), հաստություն՝ 100 մմ, պարտադիր տոփանումից հետո:

4. Անվտանգություն և համապատասխանություն
Դարպասների ամբողջական կառուցվածքն ապահովում է շահագործման բարձր անվտանգություն և կայունություն: Համապատասխանում է հետևյալ նորմատիվ և տեխնիկական պահանջներին՝
EN 748 (European Standard for football goals)
ՀՍՏ 120-2016 / ԳՕՍՏ 55473-2013 (ստուգել համապատասխանությունը ըստ տեղական իրավական դաշտի)

Ճարտարապետական նախագիծ՝ դարպասները տեղադրվում են հատակագծում նշված դիրքերում:

ՆԱԽԱԳԾԱՅԻՆ ԸՆԿԵՐՈՒԹՅՈՒՆ՝ Проектирующая компания:	
«ԻՆԻՇԸԹԻՎ» ՍՊԸ ООО «ИНИШИТИВ»	
ՀԱՍՑԵ՝ АДРЕС:	Նոր Նորքի 7-րդ զանգված, 34 շենք, 36 բնակարան Нор Норк, 7-й массив, дом 34, квартира 36.
ՔԱՂԱՔ՝ ГОРОД:	ՀՀ, ԵՐԵՎԱՆ РА, ЕРЕВАН
ՓՈՍՏ. ԻՆԴԵՔՍ՝ ПОЧТ. ИНДЕКС	0092
ՀԵՌԱԽՈՍ ТЕЛЕФОН՝	+374094500038
ԷԼ. ՓՈՍՏ՝ ЭЛ. ПОЧТА	syndicadarch@gmail.com
ԼԻՑԵՆԶԻԱ՝ ЛИЦЕНЗИЯ	ՃԲԴ-Ա-0110

ՆԱԽԱԳԾԻ ԱՆՎԱՆՈՒՄԸ՝ НАЗВАНИЕ ПРОЕКТА:
ՀՀ, Երևան քաղաքի, Կենտրոն վարչական շրջանի Տիգրան Մեծ 28 հասցեի բակային ֆուտբոլի դաշտի հիմնանորոգման աշխատանքներ

ՆԱԽԱԳԾԻ ՀԱՍՑԵ՝ АДРЕС ПРОЕКТА:
ՀՀ, քաղաք Երևան, Կենտրոն վարչական շրջան, Տիգրան Մեծ փողոց 28-ի բակ

ՊԱՏՎԻՐԱՏՈՒ՝ КЛИЕНТ:
ԵՐԵՎԱՆԻ ՔԱՂԱՔԱՊԵՏԱՐԱՆ
МЭРИЯ ЕРЕВАНА

ՊԱՅՄԱՆԱԳՐԻ ՀԱՄԱՐ՝ НОМЕР ДОГОВОРА:
№ ԵՔ-ՀՄԱԽԱՇՁԲ-25/2

ՆԱԽԱԳԾԱՅԻՆ ՓՈՒԼ ԵՎ ՄԱՍ՝ РАЗДЕЛ:
Աշխատանքային նախագիծ
Ճարտարապետաշինարարական մաս
Рабочий проект
Архитектурно-строительный раздел

ԳԾԱԳՐԻ ԱՆՎԱՆՈՒՄԸ՝ НАЗВАНИЕ ЧЕРТЕЖА:
Դարպասի տեղադրման հանգույց

ԹԵՐԹ՝ СТРАНИЦА:	ԹԵՐԹԵՐ՝ СТРАНИЦЫ:	ՄԱՍՇՏԱԲ՝ МАСШТАБ:
ՃՇ-14	18	1:30

Սա համակարգչով իրականացված /CAD/ գծագիր է և չպետք է փոփոխվի ձեռքով
Этот чертёж выполнен на компьютере (CAD) и не подлежит ручным изменениям

ՊԱՇՏՈՆԸ՝ СТРАНИЦА:	ԱՆՈՒՆ/ԱԶԳԱՆՈՒՆ՝ ИМЯ/ФАМИЛИЯ:	ՍՏՈՐ.՝ ПОДПИСЬ:
ՏՆՕՐԵՆ՝ ДИРЕКТОР:	Վ. Խաչատրյան В. Хачатрян	
ՆԳՃ՝ ГАП:	Ա. Սահակյան А. Саакян	
ՆԱԽԱԳԾՈՂ՝ АРХИТЕКТОР:	Դ. Զալինյան Д. Залинян	
ՆԱԽԱԳԾՈՂ՝ АРХИТЕКТОР:	Ն. Խաչատրյան Н. Хачатрян	
ՆԱԽԱԳԾՈՂ՝ АРХИТЕКТОР:	Ս. Գրիգորյան С. Григорян	
ՍՏՈՒԳԵՑ՝ ПРОВЕРЕНО:	Ա. Սահակյան А. Саакян	

ՇԻՆՀՐԱՊԱՐԱԿԻ ԿԱԶՄԱԿԵՐՊՈՒՄ Մ 1:200

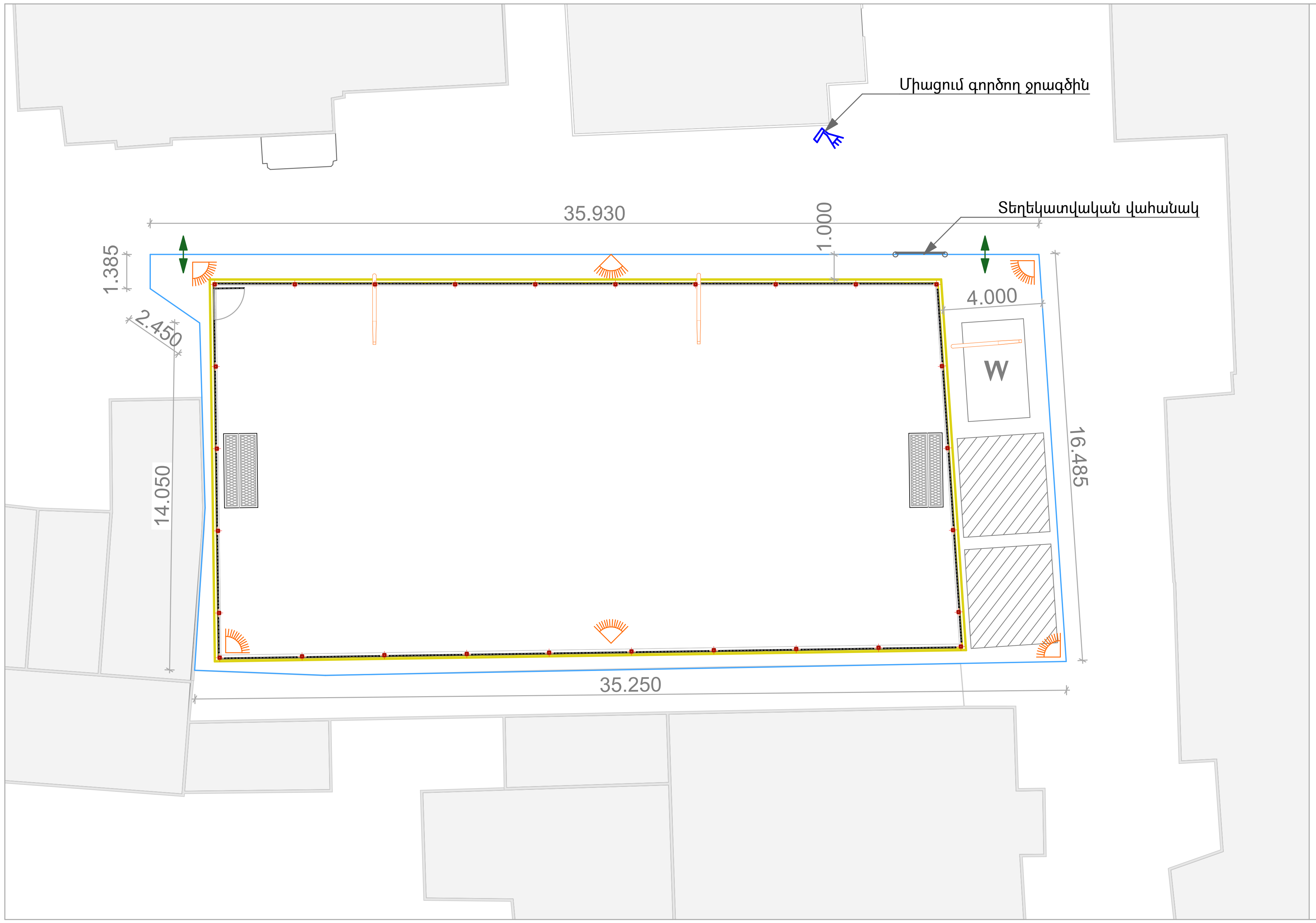

Տեղեկատվական ցուցանակի բովանդակություն

1) օբյեկտի վերջնական տեսքի պատկեր
2) ՃՀԱ տրամադրման ամսաթիվը և համարը
3) Շին. թույլտվության ամսաթիվը և համարը
4) Շին. աշխատանքների սկիզբը և ավարտը
5) Կառուցապատողի (պատվիրատուի) տվյալները
6) Կառուցապատման օբյեկտի նախագծի հեղինակի տվյալները
7) Շին. աշխատանքներ իրականացնող կազմակերպության տվյալները
8) Տեխնիկական հսկողություն իրականացնող կազմակերպության տվյալները

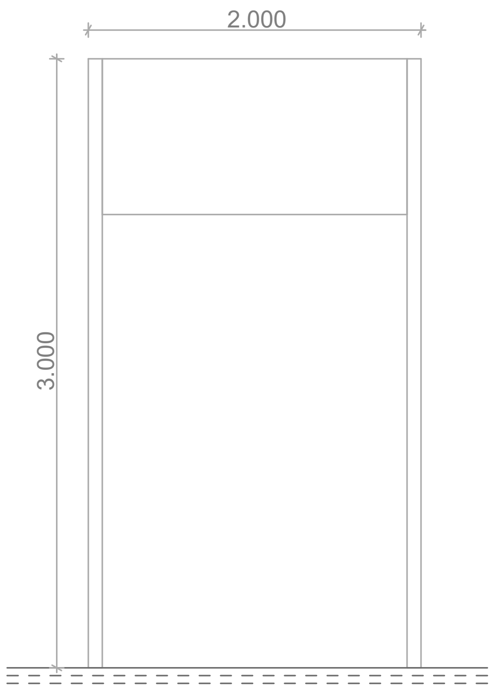

ԾԱՆՈԹԱԳՐՈՒԹՅՈՒՆ.

Բոլոր չափերը տրված են միլիմետրով
Իրական չափերը և նշումները ճշգրտել տեղում

Շինարարական տրանսպորտները օբյեկտ պետք է մտնեն և դուրս գան մաքուր վիճակով՝ չաղտոտելով ճանապարհները շին. աղբով:
Շինարարական աշխատանքների կազմակերպումը և անվտանգության ապահովումը պետք է համապատասխանի ’’Правила охраны труда при строительстве ремонте и содержании автомобильных дорог 1993-01-01’’ նորմատիվային փաստաթղթին:
Ճանապարհային նշանների նշագծումն ու տեղադրումն իրականացնել համաձայն ГОСТ Р 52289-2000:

- Շինաշխատանքները սկսելուց առաջ անհրաժեշտ է կազմել աշխատանքների կատարման նախագիծ:
- Շինհրապարակը կոմպլեկտավորել հակահրդեհային գույքով, շինհրապարակի հակահրդեհային անվտանգության պատասխանատվությունը կրում է անմիջապես շինարարության ղեկավարը կամ նրան փոխարինող անձը:
- Ամբողջ շինարարության ընթացքում կատարել միջոցառումներ շրջակա միջավայրի պահպանության վերաբերյալ:
- Տարածքի օգտագործումը համաձայնեցնել համապատասխան մարմինների և սեփականատերերի հետ:

ՊԱՅՄԱՆԱԿԱՆ ՆՇԱՆՆԵՐ

(hatch)	Ճաղավանդակների պահեստավորման և մշակման գոտիներ
W	Շինարարական աղբ
	Շարժական լուսարձակ
	Մուտք / ելք
	Անվադողերի լվացման ծորակ
	Շինհրապարակի սահմանագիծ

ՆԱԽԱԳԾԱՅԻՆ ԸՆԿԵՐՈՒԹՅՈՒՆ՝
Проектирующая компания:

«ԻՆԻՇԸԹԻՎ» ՍՊԸ
ООО «ИНИШИТИВ»

ՀԱՍՑԵ՝ АДРЕС:	Նոր Նորքի 7-րդ զանգված, 34 շենք, 36 բնակարան Нор Норк, 7-й массив, дом 34, квартира 36.
ՔԱՂԱՔ՝ ГОРОД:	ՀՀ, ԵՐԵՎԱՆ РА, ЕРЕВАН
ՓՈՍՏ. ԻՆԴԵՔՍ՝ ПОЧТ. ИНДЕКС	0092
ՀԵՌԱԽՈՍ ТЕЛЕФОН՝	+374094500038
ԷԼ. ՓՈՍՏ՝ ЭЛ. ПОЧТА	syndicadarch@gmail.com
ԼԻՑԵՆԶԻԱ՝ ЛИЦЕНЗИЯ	ՃԲԴ-Ա-0110

ՆԱԽԱԳԾԻ ԱՆՎԱՆՈՒՄԸ՝
НАЗВАНИЕ ПРОЕКТА:

ՀՀ, Երևան քաղաքի, Կենտրոն վարչական շրջանի Տիգրան Մեծ 28 հասցեի բակային ֆուտբոլի դաշտի հիմնանորոգման աշխատանքներ

ՆԱԽԱԳԾԻ ՀԱՍՑԵ՝
АДРЕС ПРОЕКТА:

ՀՀ, քաղաք Երևան, Կենտրոն վարչական շրջան, Տիգրան Մեծ փողոց 28-ի բակ

ՊԱՏՎԻՐԱՏՈՒ՝
КЛИЕНТ:

ԵՐԵՎԱՆԻ ՔԱՂԱՔԱՊԵՏԱՐԱՆ
МЭРИЯ ЕРЕВАНА

ՊԱՅՄԱՆԱԳՐԻ ՀԱՄԱՐ՝
НОМЕР ДОГОВОРА:

№ ԵՔ-ՀՄԱԽԱՇՁԲ-25/2

ՆԱԽԱԳԾԱՅԻՆ ՓՈՒԼ ԵՎ ՄԱՍ՝
РАЗДЕЛ:

Աշխատանքային նախագիծ
Ճարտարապետաշինարարական մաս
Рабочий проект
Архитектурно-строительный раздел

ԳԾԱԳՐԻ ԱՆՎԱՆՈՒՄԸ՝
НАЗВАНИЕ ЧЕРТЕЖА:

Շինհրապարակի կազմակերպում

ԹԵՐԹ՝ СТРАНИЦА:	ԹԵՐԹԵՐ՝ СТРАНИЦЫ:	ՄԱՍՇՏԱԲ՝ МАСШТАБ:
ՃՇ-15	18	1:200

Սա համակարգչով իրականացված /CAD/ գծագիր է և չպետք է փոփոխվի ձեռքով
Этот чертёж выполнен на компьютере (CAD) и не подлежит ручным изменениям

ՊԱՇՏՈՆԸ՝ СТРАНИЦА:	ԱՆՈՒՆ/ԱԶԳԱՆՈՒՆ՝ ИМЯ/ФАМИЛИЯ:	ՍՏՈՐ.՝ ПОДПИСЬ:
ՏՆՕՐԵՆ՝ ДИРЕКТОР:	Վ. Խաչատրյան В. Хачатрян	
ՆԳՃ՝ ГАП:	Ա. Սահակյան А. Саакян	
ՆԱԽԱԳԾՈՂ՝ АРХИТЕКТОР:	Դ. Զալինյան Д. Залинян	
ՆԱԽԱԳԾՈՂ՝ АРХИТЕКТОР:	Ն. Խաչատրյան Н. Хачатрян	
ՆԱԽԱԳԾՈՂ՝ АРХИТЕКТОР:	Ս. Գրիգորյան С. Григорян	
ՍՏՈՒԳԵՑ՝ ПРОВЕРЕНО:	Ա. Սահակյան А. Саакян	

ԵՌԱՉԱՓ ՎԻԶՈՒԱԼԻԶԱՑԻԱ - ՏԵՍՔԸ ԹՌՉՆԻ ԹՌԻՉՔԻ ԲԱՐՁՐՈՒԹՅՈՒՆԻՑ

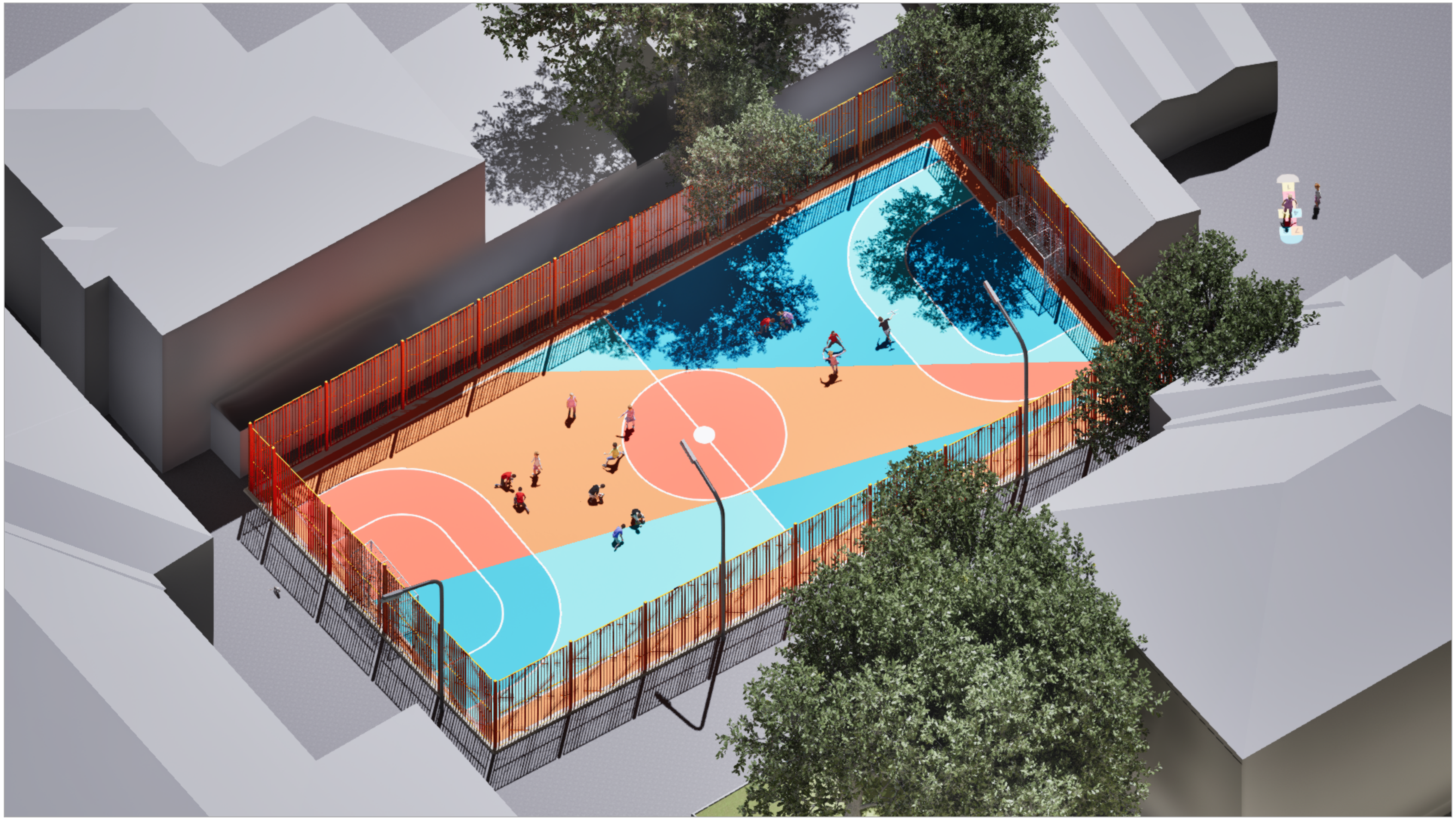

ՆԱԽԱԳԾԱՅԻՆ ԸՆԿԵՐՈՒԹՅՈՒՆ՝ Проектирующая компания:	
«ԻՆԻՇԸԹԻՎ» ՍՊԸ ООО «ИНИШИТИВ»	
ՀԱՍՑԵ՝ АДРЕС:	Նոր Նորքի 7-րդ զանգված, 34 շենք, 36 բնակարան Нор Норк, 7-й массив, дом 34, квартира 36.
ՔԱՂԱՔ՝ ГОРОД:	ՀՀ, ԵՐԵՎԱՆ РА, ЕРЕВАН
ՓՈՍՏ. ԻՆԴԵՔՍ՝ ПОЧТ. ИНДЕКС	0092
ՀԵՌԱԽՈՍ ТЕЛЕФОН՝	+374094500038
ԷԼ. ՓՈՍՏ՝ ЭЛ. ПОЧТА	syndicadarch@gmail.com
ԼԻՑԵՆԶԻԱ՝ ЛИЦЕНЗИЯ	ՃԲԴ-Ա-0110

ՆԱԽԱԳԾԻ ԱՆՎԱՆՈՒՄԸ՝
НАЗВАНИЕ ПРОЕКТА:

ՀՀ, Երևան քաղաքի, Կենտրոն վարչական շրջանի Տիգրան Մեծ 28 հասցեի բակային ֆուտբոլի դաշտի հիմնանորոգման աշխատանքներ

ՆԱԽԱԳԾԻ ՀԱՍՑԵ՝
АДРЕС ПРОЕКТА:

ՀՀ, քաղաք Երևան, Կենտրոն վարչական շրջան, Տիգրան Մեծ փողոց 28-ի բակ

ՊԱՏՎԻՐԱՏՈՒ՝
КЛИЕНТ:

ԵՐԵՎԱՆԻ ՔԱՂԱՔԱՊԵՏԱՐԱՆ
МЭРИЯ ЕРЕВАНА

ՊԱՅՄԱՆԱԳՐԻ ՀԱՄԱՐ՝
НОМЕР ДОГОВОРА:

№ ԵՔ-ՀՄԱԽԱՇՁԲ-25/2

ՆԱԽԱԳԾԱՅԻՆ ՓՈՒԼ ԵՎ ՄԱՍ՝
РАЗДЕЛ:

Աշխատանքային նախագիծ
Ճարտարապետաշինարարական մաս
Рабочий проект
Архитектурно-строительный раздел

ԳԾԱԳՐԻ ԱՆՎԱՆՈՒՄԸ՝
НАЗВАНИЕ ЧЕРТЕЖА:

Եռաչափ վիզուալիզացիա - տեսքը թռչնի թռիչքի բարձրությունից

ԹԵՐԹ՝ СТРАНИЦА:	ԹԵՐԹԵՐ՝ СТРАНИЦЫ:	ՄԱՍՇՏԱԲ՝ МАСШТАБ:
ՃՇ-16	18	

Սա համակարգչով իրականացված /CAD/ գծագիր է և չպետք է փոփոխվի ձեռքով
Этот чертёж выполнен на компьютере (CAD) и не подлежит ручным изменениям

ՊԱՇՏՈՆԸ՝ СТРАНИЦА:	ԱՆՈՒՆ/ԱԶԳԱՆՈՒՆ՝ ИМЯ/ФАМИЛИЯ:	ՍՏՈՐ.՝ ПОДПИСЬ:
ՏՆՕՐԵՆ՝ ДИРЕКТОР:	Վ. Խաչատրյան В. Хачатрян	
ՆԳԾ՝ ГАП:	Ա. Սահակյան А. Саакян	
ՆԱԽԱԳԾՈՂ՝ АРХИТЕКТОР:	Դ. Զալինյան Д. Залинян	
ՆԱԽԱԳԾՈՂ՝ АРХИТЕКТОР:	Ն. Խաչատրյան Н. Хачатрян	
ՆԱԽԱԳԾՈՂ՝ АРХИТЕКТОР:	Ս. Գրիգորյան С. Григорян	
ՍՏՈՒԳԵՑ՝ ПРОВЕРЕНО:	Ա. Սահակյան А. Саакян	

ԵՌԱՉԱՓ ՎԻԶՈՒԱԼԻԶԱՑԻԱ - ՏԵՍՔԸ ՄՈՒՏՔԻ ՄՈՏԻՑ

ՆԱԽԱԳԾԱՅԻՆ ԸՆԿԵՐՈՒԹՅՈՒՆ՝
Проектирующая компания:

«ԻՆԻՇԸԹԻՎ» ՍՊԸ
ООО «ИНИШИТИВ»

ՀԱՍՑԵ՝ АДРЕС:	Նոր Նորքի 7-րդ զանգված, 34 շենք, 36 բնակարան Нор Норк, 7-й массив, дом 34, квартира 36.
ՔԱՂԱՔ՝ ГОРОД:	ՀՀ, ԵՐԵՎԱՆ РА, ЕРЕВАН
ՓՈՍՏ. ԻՆԴԵՔՍ՝ ПОЧТ. ИНДЕКС	0092
ՀԵՌԱԽՈՍ ТЕЛЕФОН՝	+374094500038
ԷԼ. ՓՈՍՏ՝ ЭЛ. ПОЧТА	syndicadarch@gmail.com
ԼԻՑԵՆԶԻԱ՝ ЛИЦЕНЗИЯ	ՃԲԴ-Ա-0110

ՆԱԽԱԳԾԻ ԱՆՎԱՆՈՒՄԸ՝
НАЗВАНИЕ ПРОЕКТА:

ՀՀ, Երևան քաղաքի, Կենտրոն վարչական շրջանի Տիգրան Մեծ 28 հասցեյի բակային ֆուտբոլի դաշտի հիմնանորոգման աշխատանքներ

ՆԱԽԱԳԾԻ ՀԱՍՑԵ՝
АДРЕС ПРОЕКТА:

ՀՀ, քաղաք Երևան, Կենտրոն վարչական շրջան, Տիգրան Մեծ փողոց 28-ի բակ

ՊԱՏՎԻՐԱՏՈՒ՝
КЛИЕНТ:

ԵՐԵՎԱՆԻ ՔԱՂԱՔԱՊԵՏԱՐԱՆ
МЭРИЯ ЕРЕВАНА

ՊԱՅՄԱՆԱԳՐԻ ՀԱՄԱՐ՝
НОМЕР ДОГОВОРА:

№ ԵՔ-ՀՄԱԽԱՇՁԲ-25/2

ՆԱԽԱԳԾԱՅԻՆ ՓՈՒԼ ԵՎ ՄԱՍ՝
РАЗДЕЛ:

Աշխատանքային նախագիծ
Ճարտարապետաշինարարական մաս
Рабочий проект
Архитектурно-строительный раздел

ԳԾԱԳՐԻ ԱՆՎԱՆՈՒՄԸ՝
НАЗВАНИЕ ЧЕРТЕЖА:

Եռաչափ վիզուալիզացիա - տեսքը մուտքի մոտից

ԹԵՐԹ՝ СТРАНИЦА:	ԹԵՐԹԵՐ՝ СТРАНИЦЫ:	ՄԱՍՇՏԱԲ՝ МАСШТАБ:
ՃՇ-17	18	

Սա համակարգչով իրականացված /CAD/ գծագիր է և չպետք է փոփոխվի ձեռքով
Этот чертёж выполнен на компьютере (CAD) и не подлежит ручным изменениям

ՊԱՇՏՈՆԸ՝ СТРАНИЦА:	ԱՆՈՒՆ/ԱԶԳԱՆՈՒՆ՝ ИМЯ/ФАМИЛИЯ:	ՍՏՈՐ.՝ ПОДПИСЬ:
ՏՆՕՐԵՆ՝ ДИРЕКТОР:	Վ. Խաչատրյան В. Хачатрян	
ՆԳԾ՝ ГАП:	Ա. Սահակյան А. Саакян	
ՆԱԽԱԳԾՈՂ՝ АРХИТЕКТОР:	Դ. Զալինյան Д. Залинян	
ՆԱԽԱԳԾՈՂ՝ АРХИТЕКТОР:	Ն. Խաչատրյան Н. Хачатрян	
ՆԱԽԱԳԾՈՂ՝ АРХИТЕКТОР:	Ս. Գրիգորյան С. Григорян	
ՍՏՈՒԳԵՑ՝ ПРОВЕРЕНО:	Ա. Սահակյան А. Саакян	

ԵՌԱՉԱՓ ՎԻԶՈՒԱԼԻԶԱՑԻԱ - ՏԵՍՔԸ ԲԱԿԻՑ

ՆԱԽԱԳԾԱՅԻՆ ԸՆԿԵՐՈՒԹՅՈՒՆ՝ Проектирующая компания:	
«ԻՆԻՇԸԹԻՎ» ՍՊԸ ООО «ИНИШИТИВ»	
ՀԱՍՑԵ՝ АДРЕС:	Նոր Նորքի 7-րդ զանգված, 34 շենք, 36 բնակարան Нор Норк, 7-й массив, дом 34, квартира 36.
ՔԱՂԱՔ՝ ГОРОД:	ՀՀ, ԵՐԵՎԱՆ РА, ЕРЕВАН
ՓՈՍՏ. ԻՆԴԵՔՍ՝ ПОЧТ. ИНДЕКС	0092
ՀԵՌԱԽՈՍ ТЕЛЕФОН՝	+374094500038
ԷԼ. ՓՈՍՏ՝ ЭЛ. ПОЧТА	syndicadarch@gmail.com
ԼԻՑԵՆԶԻԱ՝ ЛИЦЕНЗИЯ	ՃԲԴ-Ա-0110

ՆԱԽԱԳԾԻ ԱՆՎԱՆՈՒՄԸ՝
НАЗВАНИЕ ПРОЕКТА:

ՀՀ, Երևան քաղաքի, Կենտրոն վարչական շրջանի Տիգրան Մեծ 28 հասցեի բակային ֆուտբոլի դաշտի հիմնանորոգման աշխատանքներ

ՆԱԽԱԳԾԻ ՀԱՍՑԵ՝
АДРЕС ПРОЕКТА:

ՀՀ, քաղաք Երևան, Կենտրոն վարչական շրջան, Տիգրան Մեծ փողոց 28-ի բակ

ՊԱՏՎԻՐԱՏՈՒ՝
КЛИЕНТ:

ԵՐԵՎԱՆԻ ՔԱՂԱՔԱՊԵՏԱՐԱՆ
МЭРИЯ ЕРЕВАНА

ՊԱՅՄԱՆԱԳՐԻ ՀԱՄԱՐ՝
НОМЕР ДОГОВОРА:

№ ԵՔ-ՀՄԱԽԱՇՁԲ-25/2

ՆԱԽԱԳԾԱՅԻՆ ՓՈՒԼ ԵՎ ՄԱՍ՝
РАЗДЕЛ:

Աշխատանքային նախագիծ
Ճարտարապետաշինարարական մաս
Рабочий проект
Архитектурно-строительный раздел

ԳԾԱԳՐԻ ԱՆՎԱՆՈՒՄԸ՝
НАЗВАНИЕ ЧЕРТЕЖА:

Եռաչափ վիզուալիզացիա - տեսքը բակից

ԹԵՐԹ՝ СТРАНИЦА:	ԹԵՐԹԵՐ՝ СТРАНИЦЫ:	ՄԱՍՇՏԱԲ՝ МАСШТАБ:
ՃՇ-18	18	

Սա համակարգչով իրականացված /CAD/ գծագիր է և չպետք է փոփոխվի ձեռքով
Этот чертёж выполнен на компьютере (CAD) и не подлежит ручным изменениям

ՊԱՇՏՈՆԸ՝ СТРАНИЦА:	ԱՆՈՒՆ/ԱԶԳԱՆՈՒՆ՝ ИМЯ/ФАМИЛИЯ:	ՍՏՈՐ.՝ ПОДПИСЬ:
ՏՆՕՐԵՆ՝ ДИРЕКТОР:	Վ. Խաչատրյան В. Хачатрян	[signature]
ՆԳՃ՝ ГАП:	Ա. Սահակյան А. Саакян	[signature]
ՆԱԽԱԳԾՈՂ՝ АРХИТЕКТОР:	Դ. Զալինյան Д. Залинян	[signature]
ՆԱԽԱԳԾՈՂ՝ АРХИТЕКТОР:	Ն. Խաչատրյան Н. Хачатрян	[signature]
ՆԱԽԱԳԾՈՂ՝ АРХИТЕКТОР:	Ս. Գրիգորյան С. Григорян	[signature]
ՍՏՈՒԳԵՑ՝ ПРОВЕРЕНО:	Ա. Սահակյան А. Саакян	[signature]